

ΨΗΦΙΟΠΟΙΗΣΗ ΑΡΧΙΤΕΚΤΟΝΙΚΗΣ ΚΛΗΡΟΝΟΜΙΑΣ

Ομάδα Σχεδίου Ανάκαμψης και Ανθεκτικότητας, ΤΠΟ

2 Νοεμβρίου, 2022

ΥΠΟΥΡΓΕΙΟ ΕΣΩΤΕΡΙΚΩΝ

ΤΜΗΜΑ ΠΟΛΕΟΔΟΜΙΑΣ ΚΑΙ ΟΙΚΗΣΕΩΣ



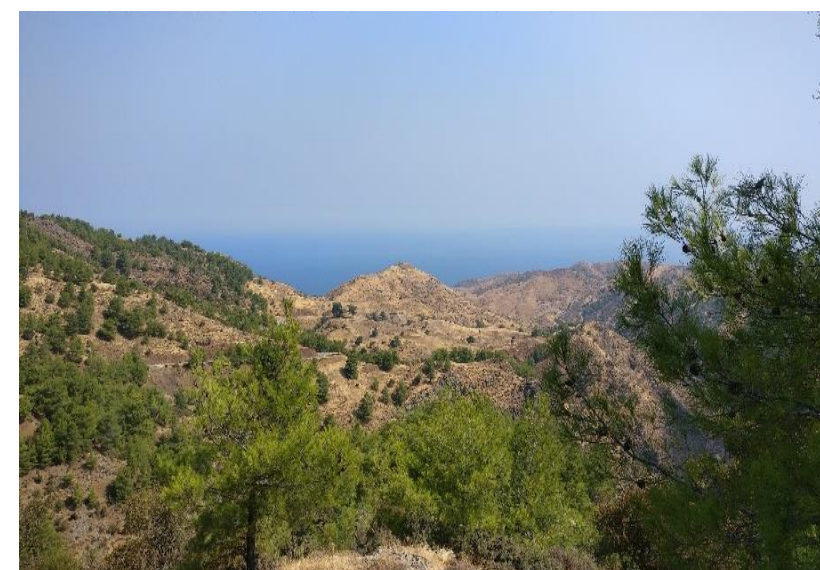
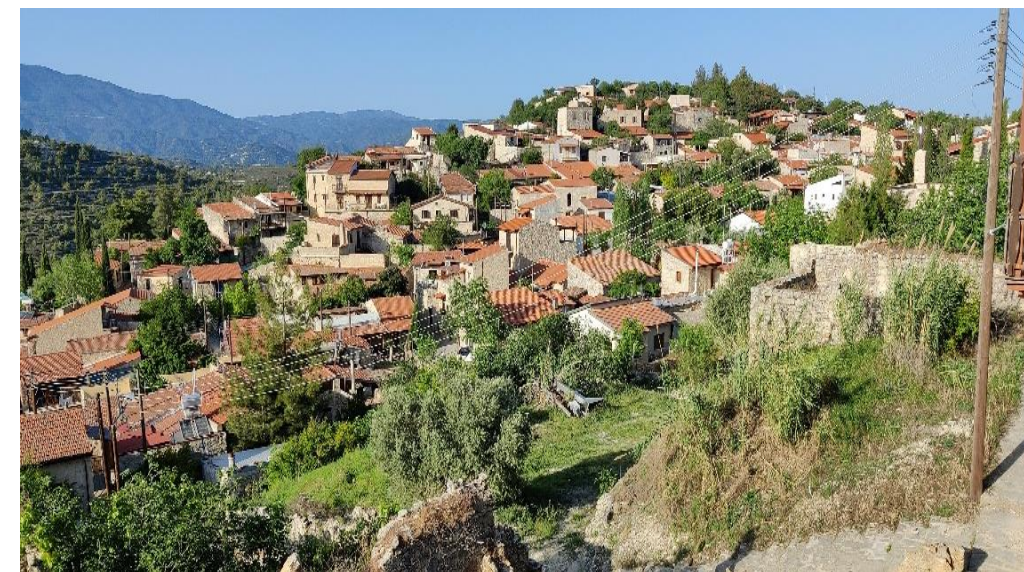
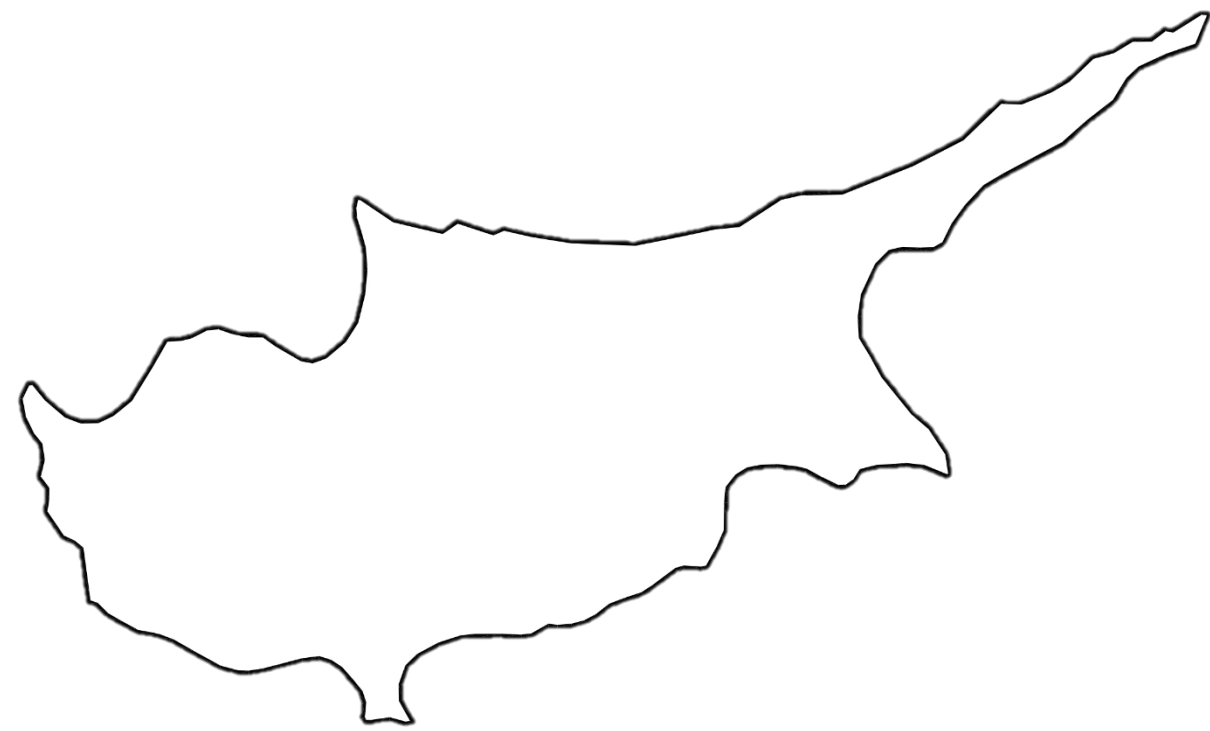

Με τη χρηματοδότηση της Ευρωπαϊκής Ένωσης NextGenerationEU

Κύπρος — το αύριο

ΣΧΕΔΙΟ ΑΝΑΚΑΜΨΗΣ ΚΑΙ ΑΝΘΕΚΤΙΚΟΤΗΤΑΣ



ΥΠΟΥΡΓΕΙΟ ΕΣΩΤΕΡΙΚΩΝ ΤΜΗΜΑ ΠΟΛΕΟΔΟΜΙΑΣ ΚΑΙ ΟΙΚΗΣΕΩΣ



ΣΧΕΔΙΟ ΑΝΑΚΑΜΨΗΣ ΚΑΙ ΑΝΘΕΚΤΙΚΟΤΗΤΑΣ (ΣΑΑ)

Τμήμα Πολεοδομίας & Οικήσεως

ΜΕΤΑΡΡΥΘΜΙΣΕΙΣ



- Διευκόλυνση Στρατηγικών Αναπτύξεων· στοχεύει στη στήριξη και προσέλκυση Στρατηγικών Αναπτύξεων στην Κύπρο
- Αστικός Αναδασμός· στοχεύει στη μείωση της αστικής επέκτασης, μέσω της ορθολογικής αξιοποίησης των υφιστάμενων οικιστικών ζωνών. Βασικός στόχος είναι ο σχεδιασμός, η δημοσίευση και η έγκριση προς υλοποίηση τουλάχιστον **10 γενικών χωροταξικών σχεδίων (masterplans)**

ΕΠΕΝΔΥΣΕΙΣ

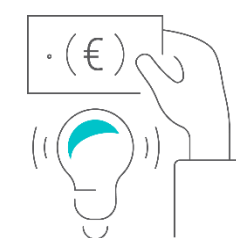

- Σχέδιο Χορηγιών για Φοιτητικές Εστίες/ Φοιτητικά Δωμάτια στην εντός των τειχών πόλη της Λευκωσίας· οικονομική ενίσχυση για δημιουργία φοιτητικών δωματίων με χαμηλό προκαθορισμένο ενοίκιο
- Ψηφιοποίηση Αρχιτεκτονικής Κληρονομιάς· ψηφιοποίηση δεδομένων αναφορικά με αξιόλογες οικοδομές και οικισμούς, τυπολογίες και αρχιτεκτονικές/ κατασκευαστικές λεπτομέρειες, αξιολόγησης του τοπίου, διαχείριση κ.α



Ενημερωτικό γράφημα – Μηχανισμός Ανάκαμψης και Ανθεκτικότητας
Πηγή: <https://www.consilium.europa.eu/el/policies/eu-recovery-plan/>



ΠΡΟΣ ΤΟΝ ΨΗΦΙΑΚΟ ΜΕΤΑΣΧΗΜΑΤΙΣΜΟ

Προς μια ψηφιακή εποχή

ΨΗΦΙΑΚΟΣ ΜΕΤΑΣΧΗΜΑΤΙΣΜΟΣ ΚΕΝΤΡΙΚΗΣ ΚΥΒΕΡΝΗΣΗΣ



- Ψηφιακός Μετασχηματισμός Υφυπουργείου Ναυτιλίας
- Ψηφιακός Μετασχηματισμός Υπουργείου Εξωτερικών – SKYTALE (π.χ. κυβερνοασφάλεια και ασφάλεια επικοινωνίας διπλωματικών αποστολών)
- Ανάπτυξη νέου ενοποιημένου πληροφοριακού συστήματος Τμήματος Οδικών Μεταφορών
- Ψηφιοποίηση Αρχιτεκτονικής Κληρονομιάς Τμήματος Πολεοδομίας και Οικήσεως
- Δημιουργία ψηφιακής πλατφόρμας για την παρακολούθηση του ΣΑΑ – Γενική Διεύθυνση Ανάπτυξης



ΨΗΦΙΟΠΟΙΗΣΗ ΑΡΧΙΤΕΚΤΟΝΙΚΗΣ ΚΛΗΡΟΝΟΜΙΑΣ

Δράσεις και Χρηματοδότηση



ΟΙΚΟΔΟΜΕΣ & ΟΙΚΙΣΜΟΙ

- Καταγραφή, Αξιολόγηση και Ψηφιοποίηση, **4000 αξιόλογων οικοδομών**
- Χωρική ανάλυση **100 οικισμών της υπαίθρου** και καθορισμός Περιοχών Ειδικού Χαρακτήρα
- Προϋπολογισμός: **€200.000**

ΚΥΠΡΙΑΚΟ ΤΟΠΙΟ

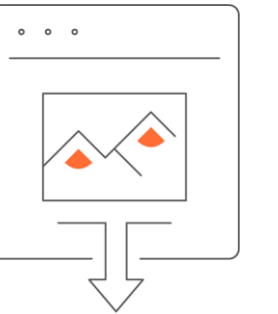

- Ανάπτυξη διαδραστικού **ψηφιακού χάρτη αξιολόγησης τοπίου**, με καταχώρηση δεδομένων στο Πληροφοριακό Σύστημα «Ιππόδαμος»
- Προϋπολογισμός: **€200.000**

Συνολικός Προϋπολογισμός:

€1.600.000*

* Στον συνολικό προϋπολογισμό συμπεριλαμβάνονται μελέτες, υπηρεσίες και τεχνική υποστήριξη



ΨΗΦΙΟΠΟΙΗΣΗ ΑΡΧΙΤΕΚΤΟΝΙΚΗΣ ΚΛΗΡΟΝΟΜΙΑΣ

Δράσεις και Χρηματοδότηση

ΤΥΠΟΛΟΓΙΕΣ & ΚΑΤΑΣΚΕΥΑΣΤΙΚΕΣ ΛΕΠΤΟΜΕΡΕΙΕΣ

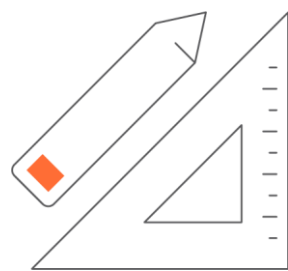

- Δημιουργία βάσης δεδομένων με **τυπολογίες και αρχιτεκτονικές/ κατασκευαστικές λεπτομέρειες Παραδοσιακών/ ιστορικών οικοδομών**
- Προϋπολογισμός: **€500.000**

ΕΠΕΚΤΑΣΗ ΤΩΝ ΔΥΝΑΤΟΤΗΤΩΝ ΤΟΥ ΠΛΗΡΟΦΟΡΙΑΚΟΥ ΣΥΣΤΗΜΑΤΟΣ «ΙΠΠΟΔΑΜΟΣ» ΓΙΑ ΤΗΝ ΕΝΕΡΓΟΠΟΙΗΣΗ ΤΗΣ ΑΝΑΛΥΣΗΣ ΔΕΔΟΜΕΝΩΝ



- **Επέκταση δυνατοτήτων υπάρχοντος Πληροφοριακού Συστήματος «Ιππόδαμος»**, ώστε να επιτρέπει την ανάλυση δεδομένων
- **Εισαγωγή δεδομένων στην πλατφόρμα**, συμπεριλαμβανομένης της κατάστασης/ ευπάθειας οικοδομών
- Προϋπολογισμός: **€500.000**

Συνολικός Προϋπολογισμός:

€1.600.000*

* Στον συνολικό προϋπολογισμό συμπεριλαμβάνονται μελέτες, υπηρεσίες και τεχνική υποστήριξη



ΨΗΦΙΟΠΟΙΗΣΗ ΑΡΧΙΤΕΚΤΟΝΙΚΗΣ ΚΛΗΡΟΝΟΜΙΑΣ

Προς μια Ψηφιακή Εποχή

ΟΛΟΚΛΗΡΩΜΕΝΟ ΠΛΗΡΟΦΟΡΙΑΚΟ
ΣΥΣΤΗΜΑ «ΙΠΠΟΔΑΜΟΣ»

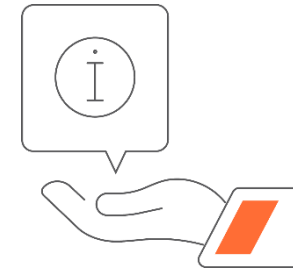

- **Πολιτιστική κληρονομιά:** Αξιόλογες Οικοδομές, Διατηρητέες Οικοδομές, Διατηρητέα Δέντρα, Αρχαία Μνημεία, Περιοχές Ειδικού Χαρακτήρα κ.α. σε σχέση με άλλα επίπεδα πληροφορίας – αναζήτηση πληροφοριών και χωρική ανάλυση.
- **Χωρική ανάλυση/ ταξινόμηση και αναζήτηση στοιχείων για οικοδομές αρχιτεκτονικής κληρονομιάς:** Βάσει μορφολογίας, χρήσης, επιπέδων, κατάστασης, αξιολόγησης, ιδιόμορφων στοιχείων κ.α.

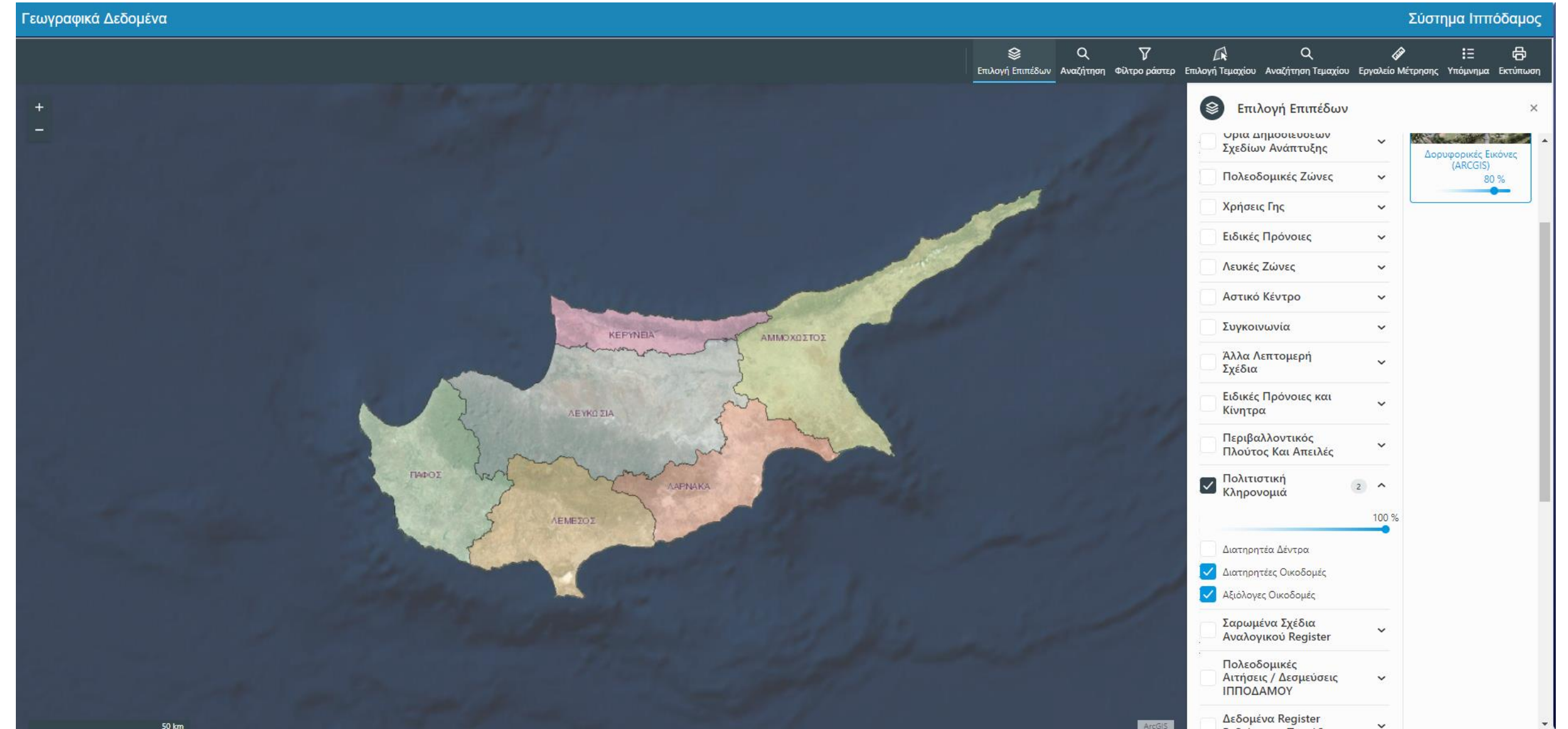

ΥΠΟΥΡΓΕΙΟ ΕΣΩΤΕΡΙΚΩΝ
ΤΜΗΜΑ ΠΟΛΕΟΔΟΜΙΑΣ ΚΑΙ ΟΙΚΗΣΕΩΣ

ΨΗΦΙΟΠΟΙΗΣΗ ΑΡΧΙΤΕΚΤΟΝΙΚΗΣ ΚΛΗΡΟΝΟΜΙΑΣ

Προς μια Ψηφιακή Εποχή

ΟΛΟΚΛΗΡΩΜΕΝΟ ΠΛΗΡΟΦΟΡΙΑΚΟ ΣΥΣΤΗΜΑ «ΙΠΠΟΔΑΜΟΣ»

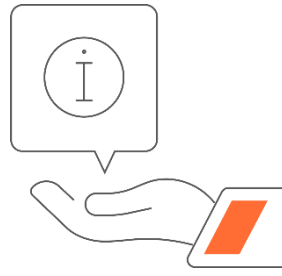

- **Πολιτιστική κληρονομιά:** Αξιόλογες Οικοδομές, Διατηρητέες Οικοδομές, Διατηρητέα Δέντρα, Αρχαία Μνημεία, Περιοχές Ειδικού Χαρακτήρα κ.α. σε σχέση με άλλα επίπεδα πληροφορίας – αναζήτηση πληροφοριών και χωρική ανάλυση.
- **Χωρική ανάλυση/ ταξινόμηση και αναζήτηση στοιχείων για οικοδομές αρχιτεκτονικής κληρονομιάς:** Βάσει μορφολογίας, χρήσης, επιπέδων, κατάστασης, αξιολόγησης, ιδιόμορφων στοιχείων κ.α.

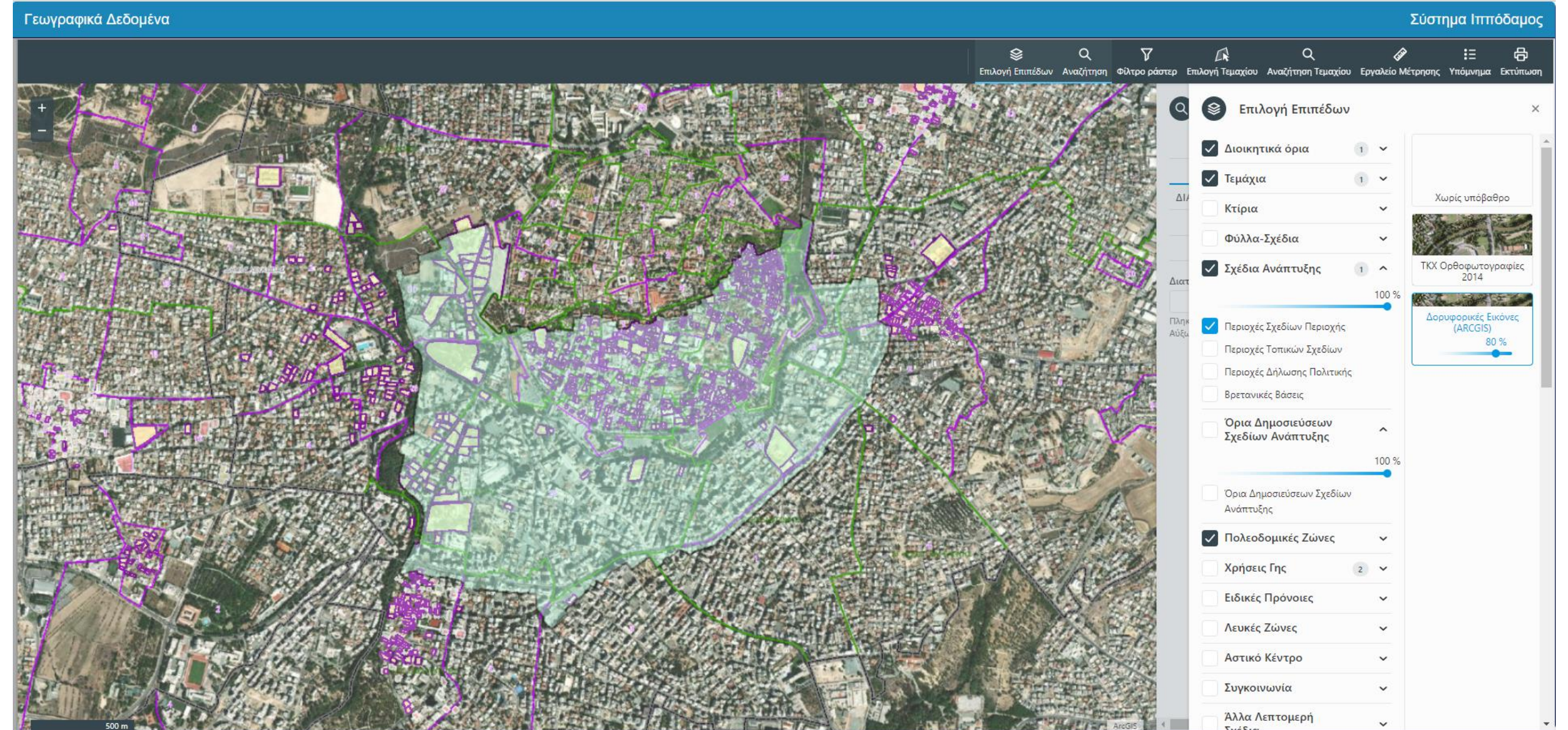

ΥΠΟΥΡΓΕΙΟ ΕΣΩΤΕΡΙΚΩΝ
ΤΜΗΜΑ ΠΟΛΕΟΔΟΜΙΑΣ ΚΑΙ ΟΙΚΗΣΕΩΣ

ΨΗΦΙΟΠΟΙΗΣΗ ΑΡΧΙΤΕΚΤΟΝΙΚΗΣ ΚΛΗΡΟΝΟΜΙΑΣ

Προς μια Ψηφιακή Εποχή

ΟΛΟΚΛΗΡΩΜΕΝΟ ΠΛΗΡΟΦΟΡΙΑΚΟ ΣΥΣΤΗΜΑ «ΙΠΠΟΔΑΜΟΣ»

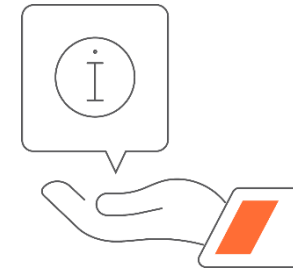

- **Πολιτιστική κληρονομιά:** Αξιόλογες Οικοδομές, Διατηρητέες Οικοδομές, Διατηρητέα Δέντρα, Αρχαία Μνημεία, Περιοχές Ειδικού Χαρακτήρα κ.α. σε σχέση με άλλα επίπεδα πληροφορίας – αναζήτηση πληροφοριών και χωρική ανάλυση.
- **Χωρική ανάλυση/ ταξινόμηση και αναζήτηση στοιχείων για οικοδομές αρχιτεκτονικής κληρονομιάς:** Βάσει μορφολογίας, χρήσης, επιπέδων, κατάστασης, αξιολόγησης, ιδιόμορφων στοιχείων κ.α.

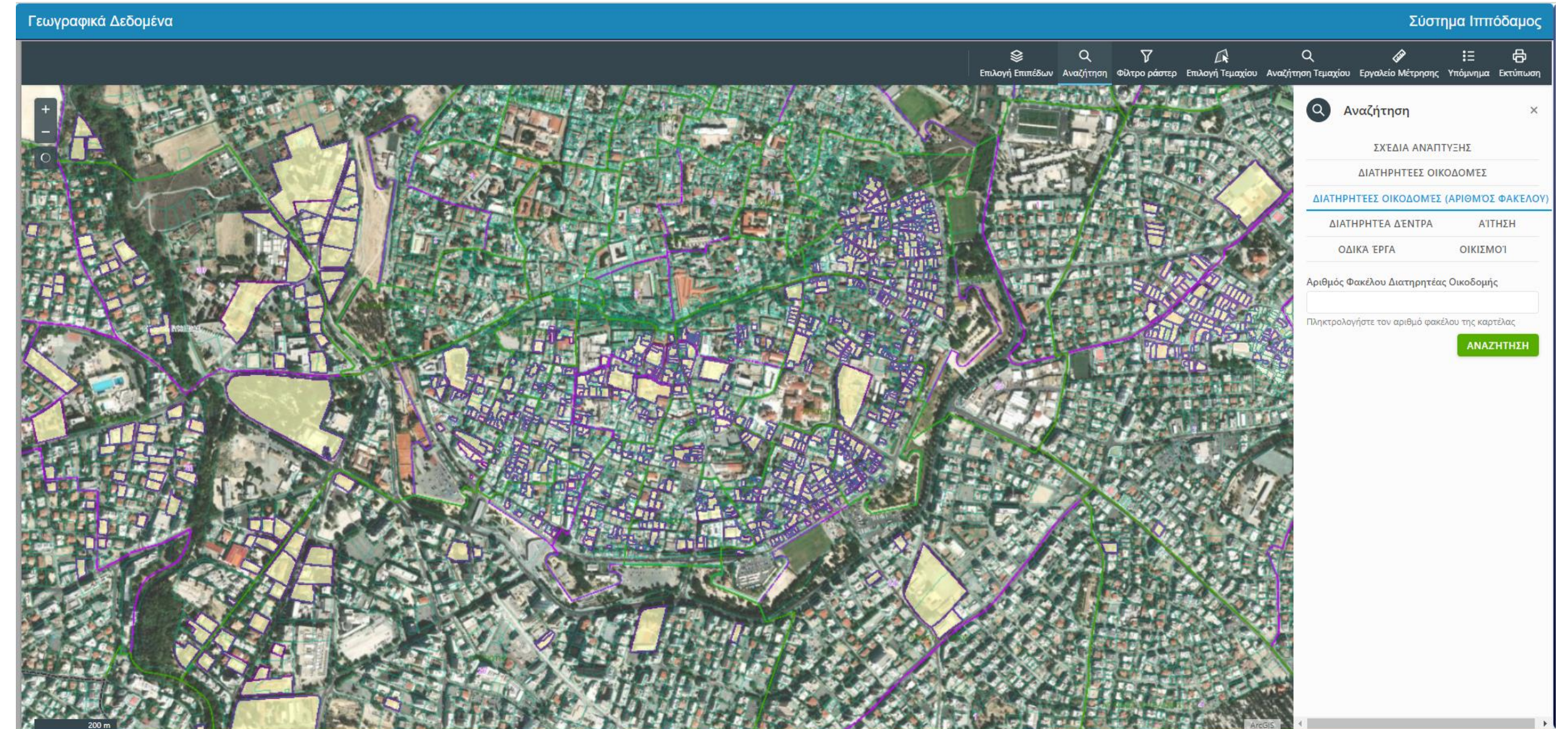

ΥΠΟΥΡΓΕΙΟ ΕΣΩΤΕΡΙΚΩΝ
ΤΜΗΜΑ ΠΟΛΕΟΔΟΜΙΑΣ ΚΑΙ ΟΙΚΗΣΕΩΣ

ΨΗΦΙΟΠΟΙΗΣΗ ΑΡΧΙΤΕΚΤΟΝΙΚΗΣ ΚΛΗΡΟΝΟΜΙΑΣ

Προς μια Ψηφιακή Εποχή

ΟΛΟΚΛΗΡΩΜΕΝΟ ΠΛΗΡΟΦΟΡΙΑΚΟ ΣΥΣΤΗΜΑ «ΙΠΠΟΔΑΜΟΣ»

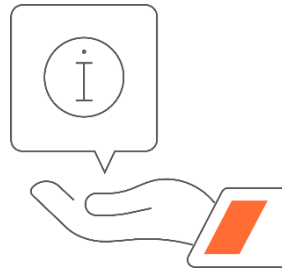

- **Πολιτιστική κληρονομιά:** Αξιόλογες Οικοδομές, Διατηρητέες Οικοδομές, Διατηρητέα Δέντρα, Αρχαία Μνημεία, Περιοχές Ειδικού Χαρακτήρα κ.α. σε σχέση με άλλα επίπεδα πληροφορίας – αναζήτηση πληροφοριών και χωρική ανάλυση.
- **Χωρική ανάλυση/ ταξινόμηση και αναζήτηση στοιχείων για οικοδομές αρχιτεκτονικής κληρονομιάς:** Βάσει μορφολογίας, χρήσης, επιπέδων, κατάστασης, αξιολόγησης, ιδιόμορφων στοιχείων κ.α.

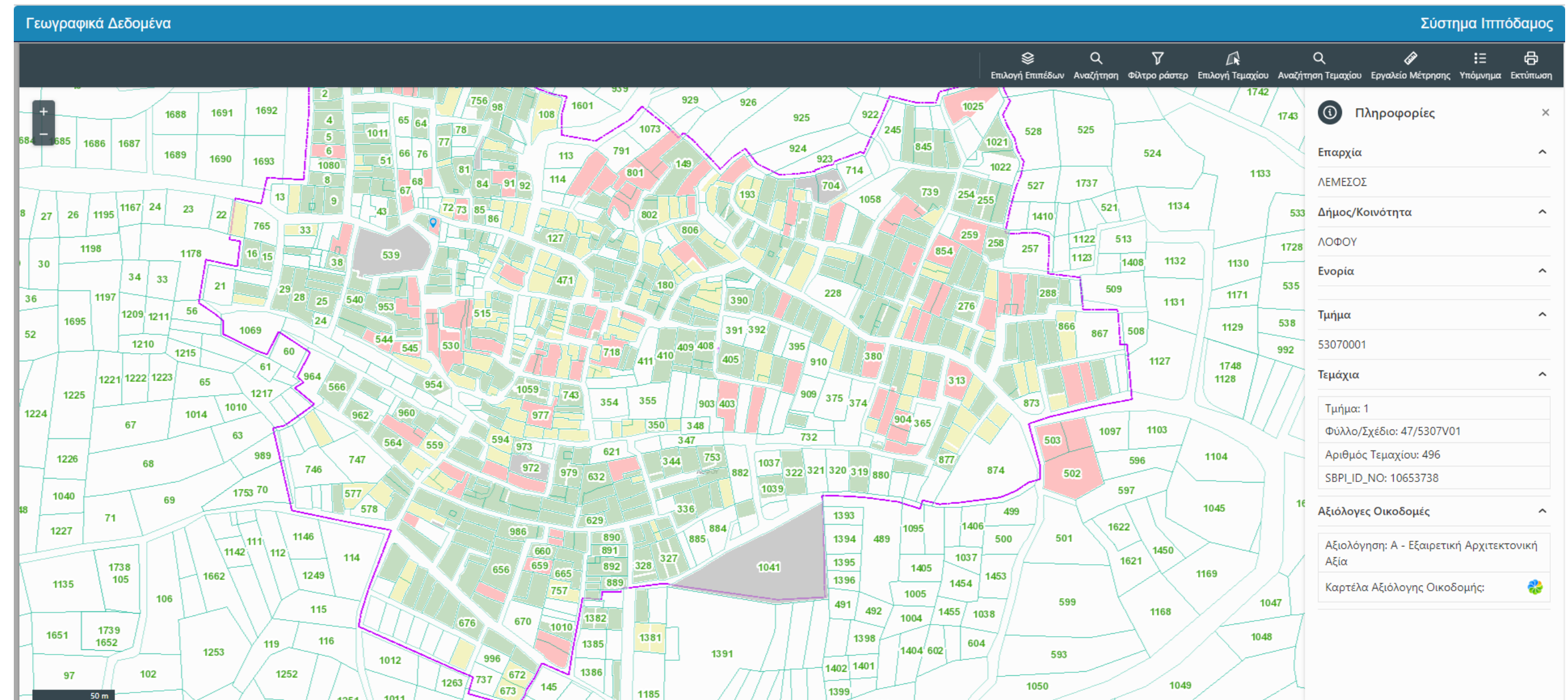

ΥΠΟΥΡΓΕΙΟ ΕΣΩΤΕΡΙΚΩΝ
ΤΜΗΜΑ ΠΟΛΕΟΔΟΜΙΑΣ ΚΑΙ ΟΙΚΗΣΕΩΣ

ΨΗΦΙΟΠΟΙΗΣΗ ΑΡΧΙΤΕΚΤΟΝΙΚΗΣ ΚΛΗΡΟΝΟΜΙΑΣ

Προς μια Ψηφιακή Εποχή

ΟΛΟΚΛΗΡΩΜΕΝΟ ΠΛΗΡΟΦΟΡΙΑΚΟ ΣΥΣΤΗΜΑ «ΙΠΠΟΔΑΜΟΣ»

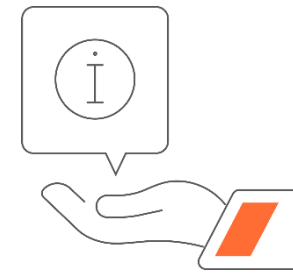

- **Πολιτιστική κληρονομιά:** Αξιόλογες Οικοδομές, Διατηρητέες Οικοδομές, Διατηρητέα Δέντρα, Αρχαία Μνημεία, Περιοχές Ειδικού Χαρακτήρα κ.α. σε σχέση με άλλα επίπεδα πληροφορίας – αναζήτηση πληροφοριών και χωρική ανάλυση.
- **Χωρική ανάλυση/ ταξινόμηση και αναζήτηση στοιχείων για οικοδομές αρχιτεκτονικής κληρονομιάς:** Βάσει μορφολογίας, χρήσης, επιπέδων, κατάστασης, αξιολόγησης, ιδιόμορφων στοιχείων κ.α.

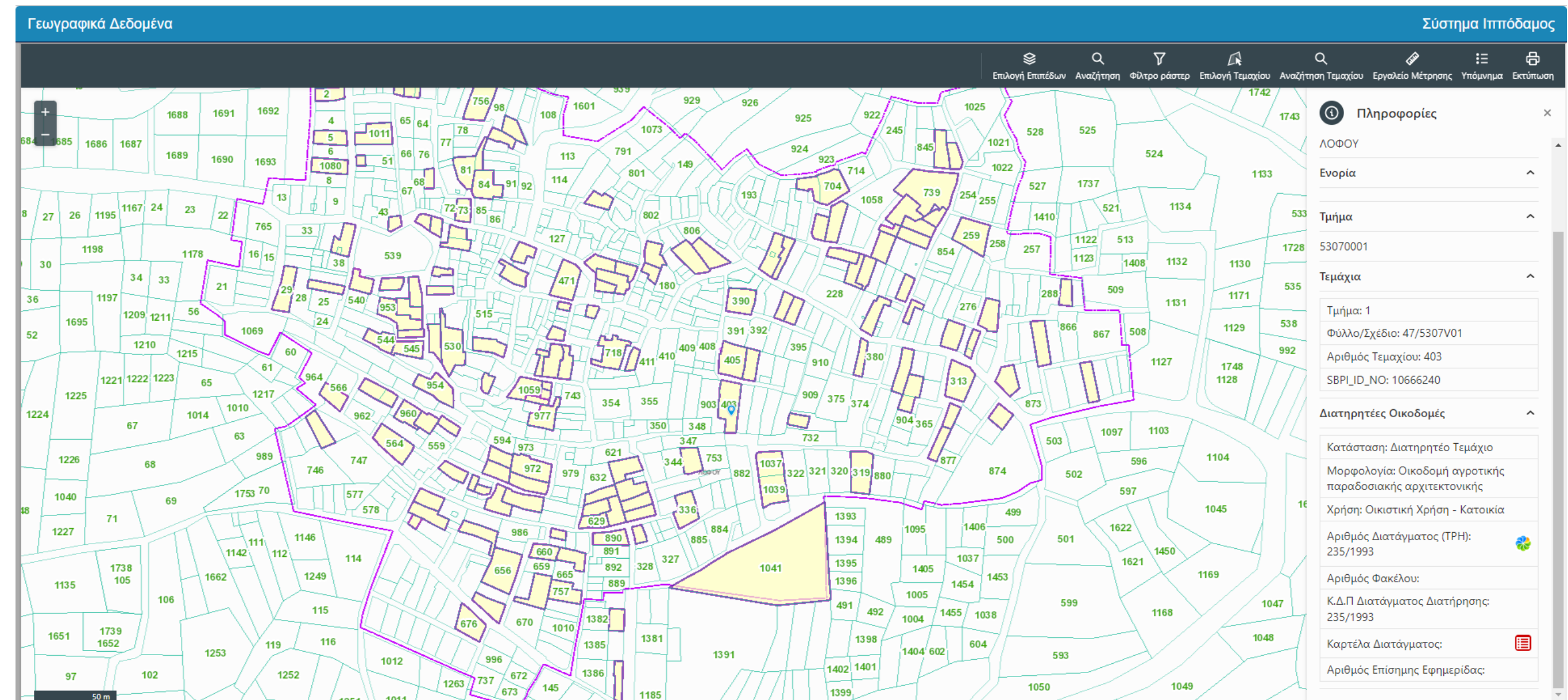

ΥΠΟΥΡΓΕΙΟ ΕΣΩΤΕΡΙΚΩΝ
ΤΜΗΜΑ ΠΟΛΕΟΔΟΜΙΑΣ ΚΑΙ ΟΙΚΗΣΕΩΣ

ΨΗΦΙΟΠΟΙΗΣΗ ΑΡΧΙΤΕΚΤΟΝΙΚΗΣ ΚΛΗΡΟΝΟΜΙΑΣ

Δράσεις

ΚΑΤΑΓΡΑΦΗ, ΑΞΙΟΛΟΓΗΣΗ ΚΑΙ ΨΗΦΙΟΠΟΙΗΣΗ ΟΙΚΟΔΟΜΩΝ



- 25 Μελετητές/ Ομάδες μελετητών έχουν συνάψει συμβάσεις μέσω Συμφωνίας Πλαίσιο
- Καταγραφή, αξιολόγηση και ψηφιοποίηση **4.000 οικοδομών** σε όλη την Κύπρο μέσω του Ολοκληρωμένου Πληροφοριακού Συστήματος «Ιππόδαμος»
- Ολοκλήρωση το πρώτο τρίμηνο του 2023
- Έκδοση Διαταγμάτων Διατήρησης για τα πιο αξιόλογα από αυτά τα κτήρια από το ΤΠΟ

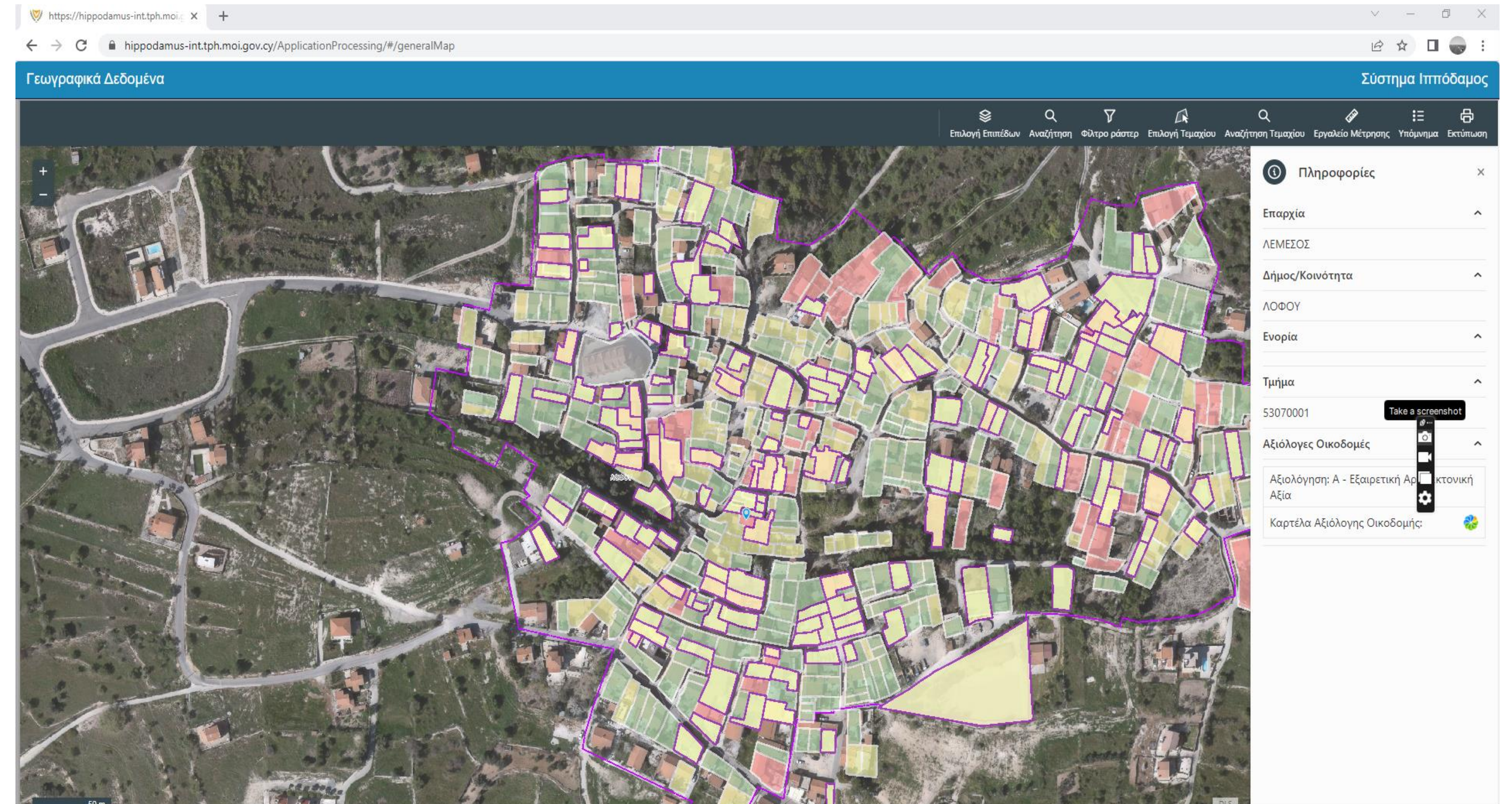

ΥΠΟΥΡΓΕΙΟ ΕΣΩΤΕΡΙΚΩΝ
ΤΜΗΜΑ ΠΟΛΕΟΔΟΜΙΑΣ ΚΑΙ ΟΙΚΗΣΕΩΣ

ΨΗΦΙΟΠΟΙΗΣΗ ΑΡΧΙΤΕΚΤΟΝΙΚΗΣ ΚΛΗΡΟΝΟΜΙΑΣ

Δράσεις

ΧΩΡΙΚΗ ΑΝΑΛΥΣΗ 100 ΟΙΚΙΣΜΩΝ ΤΗΣ ΥΠΑΙΘΡΟΥ & ΟΡΙΣΜΟΣ ΠΕΡΙΟΧΩΝ ΕΙΔΙΚΟΥ ΧΑΡΑΚΤΗΡΑ (ΠΕΧ)



- **Επιτόπιος έλεγχος 100 οικισμών**



- **Ανάλυση και περιγραφή οικισμών**



- Καταχώρηση δεδομένων στο ΣΤΠ «Ιππόδαμος»



- **Καθορισμός ορίων ΠΕΧ**, βάσει του ειδικού κοινωνικού, αρχιτεκτονικού, ιστορικού ή άλλου ενδιαφέροντος ή χαρακτήρα που παρουσιάζουν

- **Φυσιογνωμία περιοχής** (δομή και χαρακτήρας, γεωλογία, μορφολογία, κ.α.)
- **Αρχιτεκτονική & αρχαιολογική κληρονομιά** (αξιόλογες οικοδομές, μνημεία, εκκλησιαστική κληρονομιά, κ.α.)
- **Πολιτιστική κληρονομιά** (παραδόσεις, έθιμα, τέχνες, κ.α.)
- **Ιστορικός πλούτος** (τοπόσημα, σημεία αναφοράς, παλιές βρύσες, κ.α.)
- **Περιβαλλοντικός πλούτος** (συστάδες αξιόλογων δέντρων, ξηροληθιές, κ.α.)
- **Ανοικτοί – δημόσιοι ελεύθεροι χώροι** (πλατείες, πεζόδρομοι, κ.α.)
- **Πληθυσμός, απασχόληση, δραστηριότητες κοινότητας** (σήμερα και παλαιότερα)
- **Κυκλοφορία/ οδικό δίκτυο** (συνδέσεις με ευρύτερη περιφέρεια, μονοπάτια, κ.α.)
- **Ισχύον Πολεοδομικό Καθεστώς**



ΥΠΟΥΡΓΕΙΟ ΕΣΩΤΕΡΙΚΩΝ
ΤΜΗΜΑ ΠΟΛΕΟΔΟΜΙΑΣ ΚΑΙ ΟΙΚΗΣΕΩΣ

ΨΗΦΙΟΠΟΙΗΣΗ ΑΡΧΙΤΕΚΤΟΝΙΚΗΣ ΚΛΗΡΟΝΟΜΙΑΣ

Δράσεις

ΧΩΡΙΚΗ ΑΝΑΛΥΣΗ 100 ΟΙΚΙΣΜΩΝ ΤΗΣ ΥΠΑΙΘΡΟΥ & ΟΡΙΣΜΟΣ ΠΕΡΙΟΧΩΝ ΕΙΔΙΚΟΥ ΕΝΔΙΑΦΕΡΟΝΤΟΣ (ΠΕΧ)



ΣΚΟΠΟΣ

Καθορισμός Πολεοδομικού Καθεστώτος – Πλαισίου – Προνοιών
για τις Περιοχές Ειδικού Χαρακτήρα των οικισμών έχοντας ως στόχο:

- διαφύλαξη της φυσιογνωμίας και των ειδικών χαρακτηριστικών
- προστασία του περιβάλλοντος
- ελεγχόμενη ανάπτυξη
- καθορισμό αξόνων παρέμβασης
- διαμόρφωση προτάσεων για θεματικές δράσεις
- καθορισμό προτεραιοτήτων για υλοποίηση δράσεων ή/και έργων
- ποιοτική αναβάθμιση των συνθηκών διαβίωσης



Ασκάς, Ορεινή Λευκωσία (2020)
(Αρχείο Μ. Αχιλλέως)



ΥΠΟΥΡΓΕΙΟ ΕΣΩΤΕΡΙΚΩΝ
ΤΜΗΜΑ ΠΟΛΕΟΔΟΜΙΑΣ ΚΑΙ ΟΙΚΗΣΕΩΣ

ΨΗΦΙΟΠΟΙΗΣΗ ΑΡΧΙΤΕΚΤΟΝΙΚΗΣ ΚΛΗΡΟΝΟΜΙΑΣ

Δράσεις

ΜΕΛΕΤΗ ΑΞΙΟΛΟΓΗΣΗΣ ΚΥΠΡΙΑΚΟΥ ΤΟΠΙΟΥ
ΚΑΙ ΚΑΤΑΧΩΡΗΣΗ ΔΕΔΟΜΕΝΩΝ ΣΤΟ ΟΛΟΚΛΗΡΩΜΕΝΟ ΠΛΗΡΟΦΟΡΙΑΚΟ ΣΥΣΤΗΜΑ “ΙΠΠΟΔΑΜΟΣ”

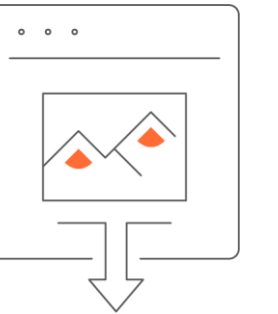

ΤΟΠΙΟ:

- ουσιαστικό συστατικό του περιβάλλοντος των ανθρώπων
- έκφραση της ποικιλομορφίας της κοινής πολιτιστικής και φυσικής κληρονομιάς
- θεμέλιο της ταυτότητας των ανθρώπων

ΠΟΙΟΤΗΤΑ ΤΟΥ ΤΟΠΙΟΥ:

- σημαντικός παράγοντας οικονομικής ανταγωνιστικότητας
- οικονομικός πόρος για την εφαρμογή της βιώσιμης ανάπτυξης

ΜΕΛΕΤΗ ΑΞΙΟΛΟΓΗΣΗΣ ΚΥΠΡΙΑΚΟΥ ΤΟΠΙΟΥ

Ολοκληρωμένη προσέγγιση για το σύνολο των ελεγχόμενων από την Κυπριακή Δημοκρατία περιοχών, για τις ανάγκες του χωροταξικού σχεδιασμού

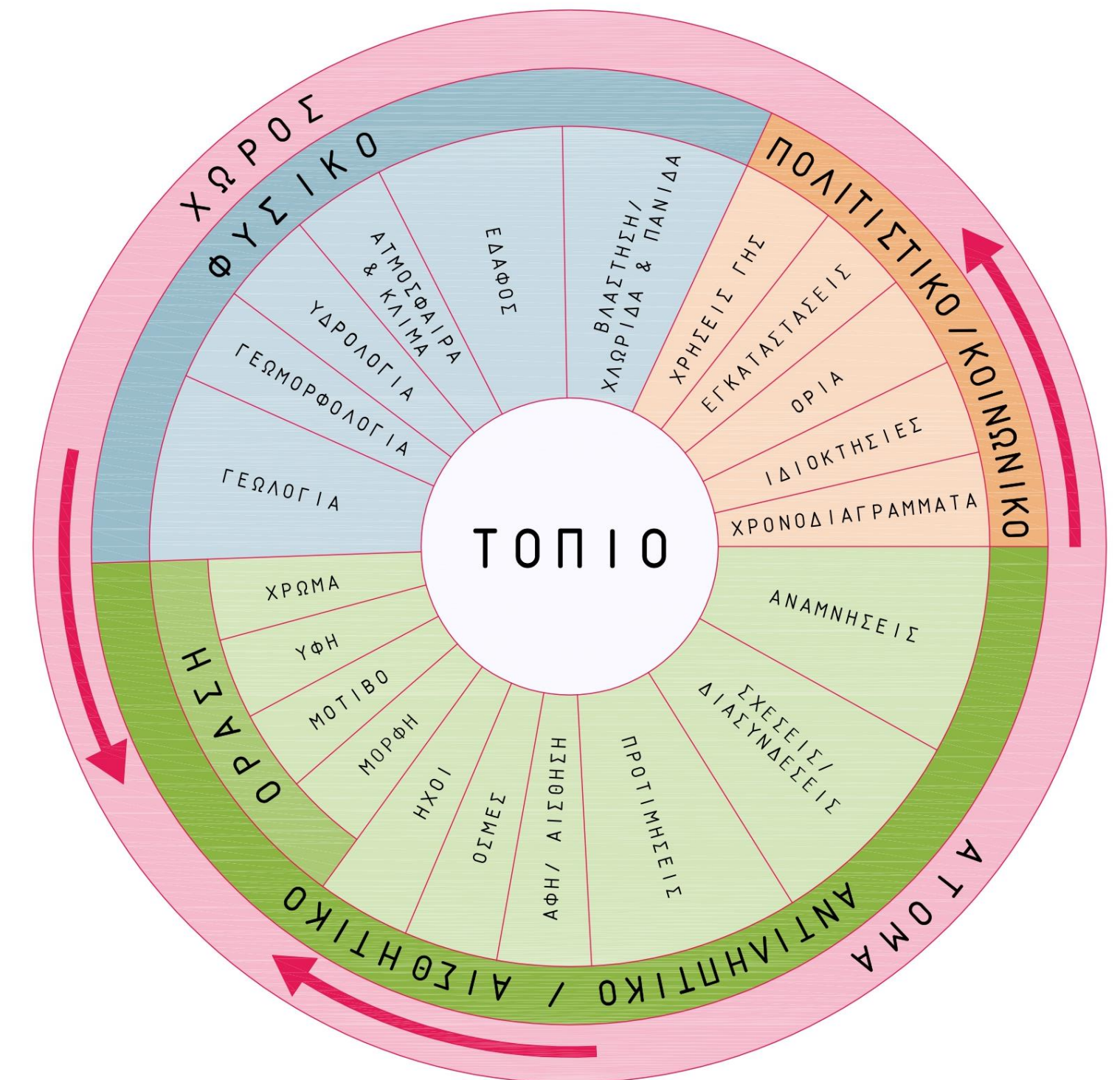

ΥΠΟΥΡΓΕΙΟ ΕΣΩΤΕΡΙΚΩΝ
ΤΜΗΜΑ ΠΟΛΕΟΔΟΜΙΑΣ ΚΑΙ ΟΙΚΗΣΕΩΣ

ΨΗΦΙΟΠΟΙΗΣΗ ΑΡΧΙΤΕΚΤΟΝΙΚΗΣ ΚΛΗΡΟΝΟΜΙΑΣ

Δράσεις

ΜΕΛΕΤΗ ΑΞΙΟΛΟΓΗΣΗΣ ΚΥΠΡΙΑΚΟΥ ΤΟΠΙΟΥ
ΚΑΙ ΚΑΤΑΧΩΡΗΣΗ ΔΕΔΟΜΕΝΩΝ ΣΤΟ ΟΛΟΚΛΗΡΩΜΕΝΟ ΠΛΗΡΟΦΟΡΙΑΚΟ ΣΥΣΤΗΜΑ “ΙΠΠΟΔΑΜΟΣ”

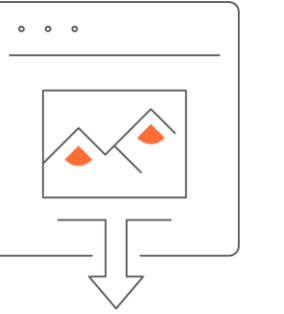

ΜΕΛΕΤΗ “MEDSCAPES”

- 615 Μονάδες Περιγραφής Τοπίου σε κλίμακα 1:50.000 (επίπεδο 2)
- 99 Τύπους Χαρακτήρα Τοπίου

ΜΕΛΕΤΗ ΑΞΙΟΛΟΓΗΣΗΣ ΚΥΠΡΙΑΚΟΥ ΤΟΠΙΟΥ

- ανάπτυξη και εφαρμογή μεθοδολογίας για **αναγνώριση, αξιολόγηση και καταγραφή** μικρότερης έκτασης διακριτών περιοχών ενιαίου χαρακτήρα τοπίων
- ολοκληρωμένη αξιολόγηση του χαρακτήρα του Τοπίου
- εργαλείο λήψης αποφάσεων σχετικά με τη βιώσιμη χρήση της γης και την προστασία του φυσικού περιβάλλοντος και της πολιτιστικής κληρονομιάς του τόπου

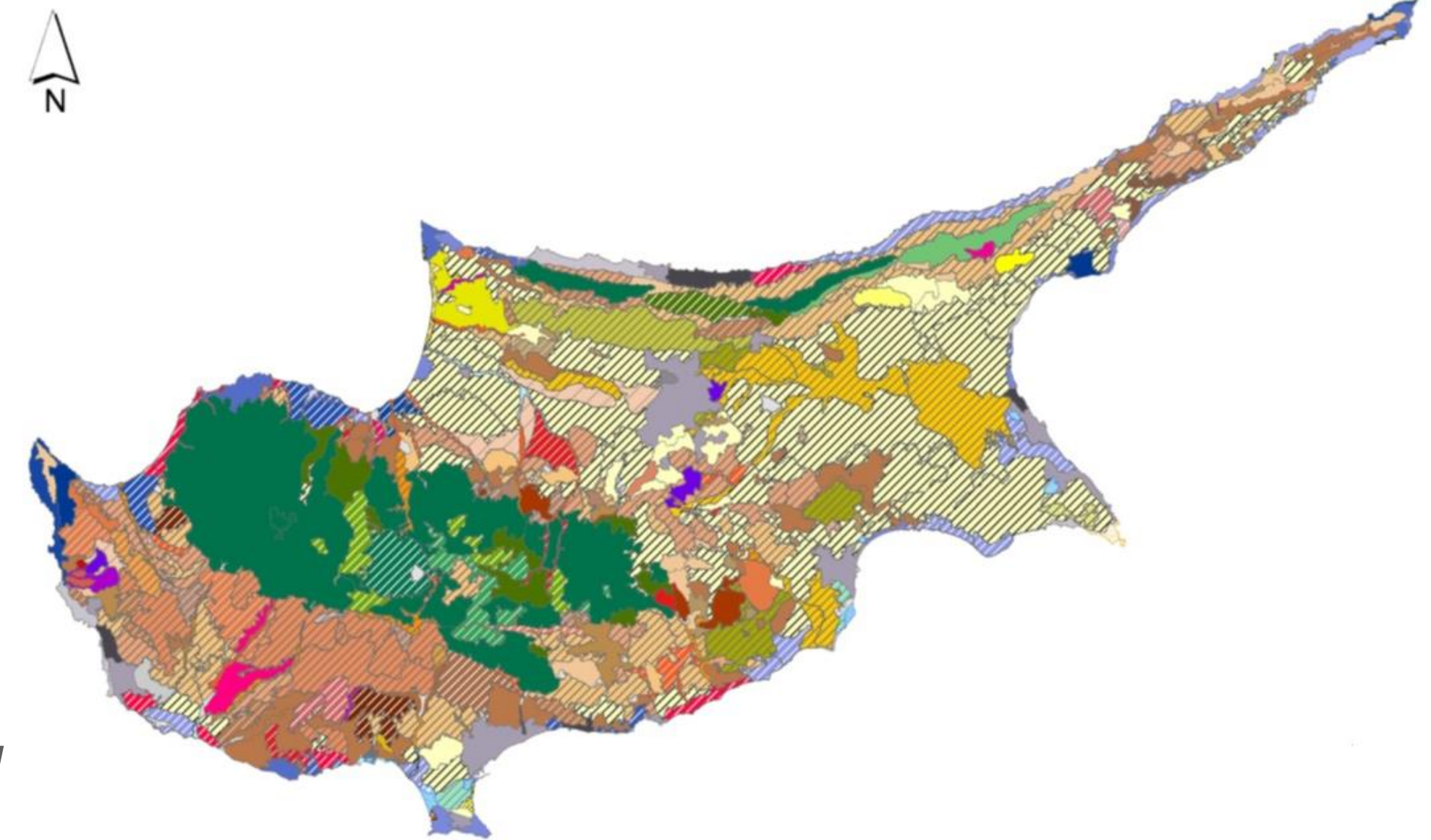

Μονάδες Περιγραφής Τοπίου
(MEDSCAPES)



ΥΠΟΥΡΓΕΙΟ ΕΣΩΤΕΡΙΚΩΝ
ΤΜΗΜΑ ΠΟΛΕΟΔΟΜΙΑΣ ΚΑΙ ΟΙΚΗΣΕΩΣ

ΨΗΦΙΟΠΟΙΗΣΗ ΑΡΧΙΤΕΚΤΟΝΙΚΗΣ ΚΛΗΡΟΝΟΜΙΑΣ

Δράσεις

ΜΕΛΕΤΗ ΑΞΙΟΛΟΓΗΣΗΣ ΚΥΠΡΙΑΚΟΥ ΤΟΠΙΟΥ
ΚΑΙ ΚΑΤΑΧΩΡΗΣΗ ΔΕΔΟΜΕΝΩΝ ΣΤΟ ΟΛΟΚΛΗΡΩΜΕΝΟ ΠΛΗΡΟΦΟΡΙΑΚΟ ΣΥΣΤΗΜΑ “ΙΠΠΟΔΑΜΟΣ”

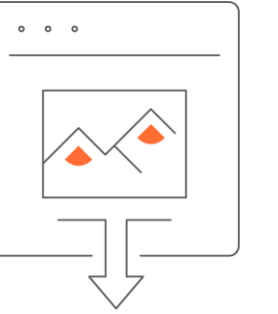

ΤΟ ΠΑΡΑΔΕΙΓΜΑ ΤΗΣ ΚΑΤΑΛΟΝΙΑΣ

Τεχνική εργασία (χαρτογράφηση και τεκμηρίωση)

Αναγνώριση του τοπίο επί τόπου

Συμμετοχή του κοινού



- Φυσιογραφικοί/ Οικολογικοί Παράγοντες
- Ιστορική/ Πολιτιστική διάσταση του τοπίου
- Χρήσεις Γης
- Προσδιορισμός του ορατού/ Οπτική & Κοινωνική Αντίληψη
- Δυναμικές/ Οικονομικοί Δείκτες
- Αίσθηση του Τοπίου



Εξαγωγή συμπερασμάτων προς μια βιώσιμη ανάπτυξη

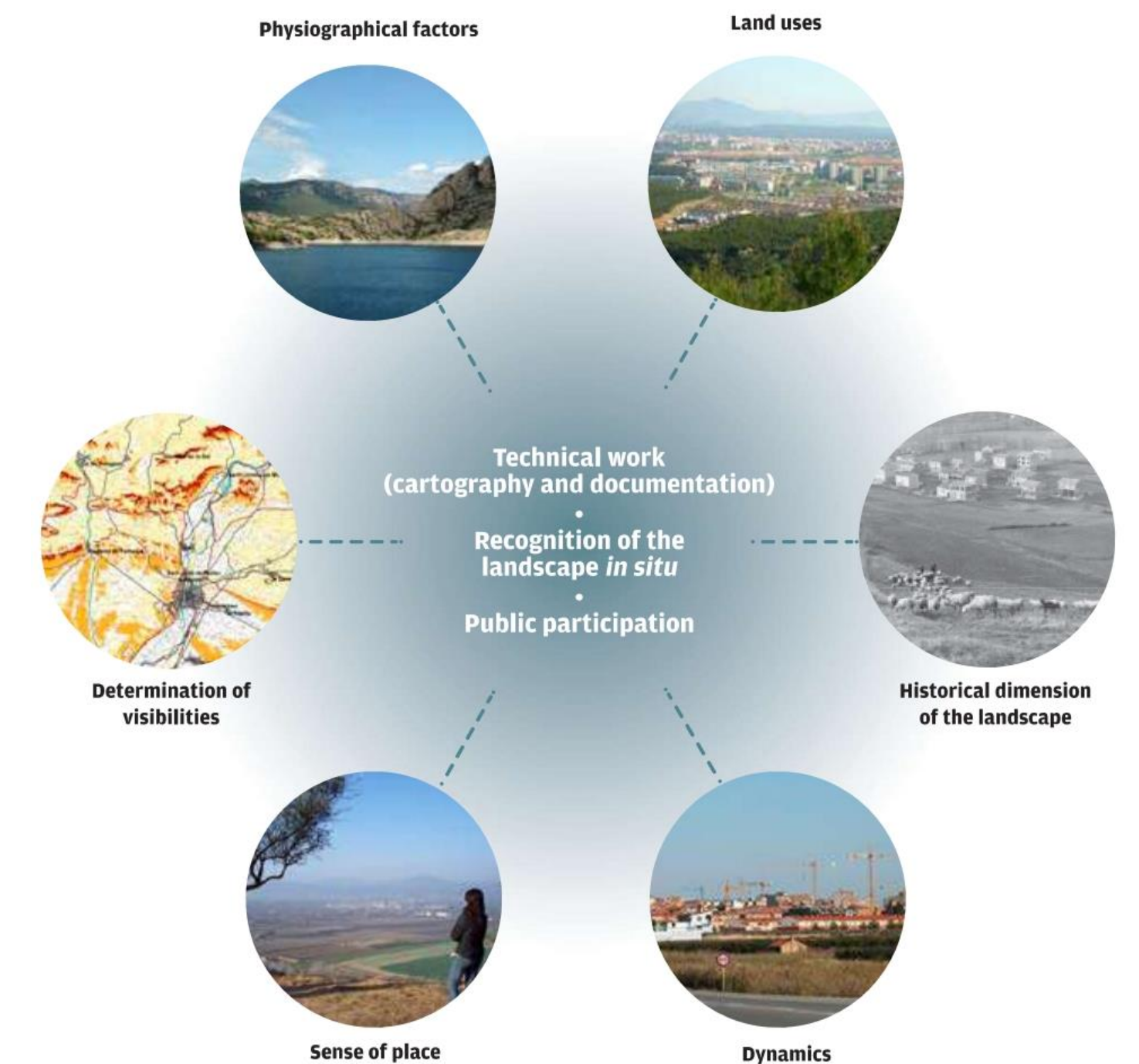
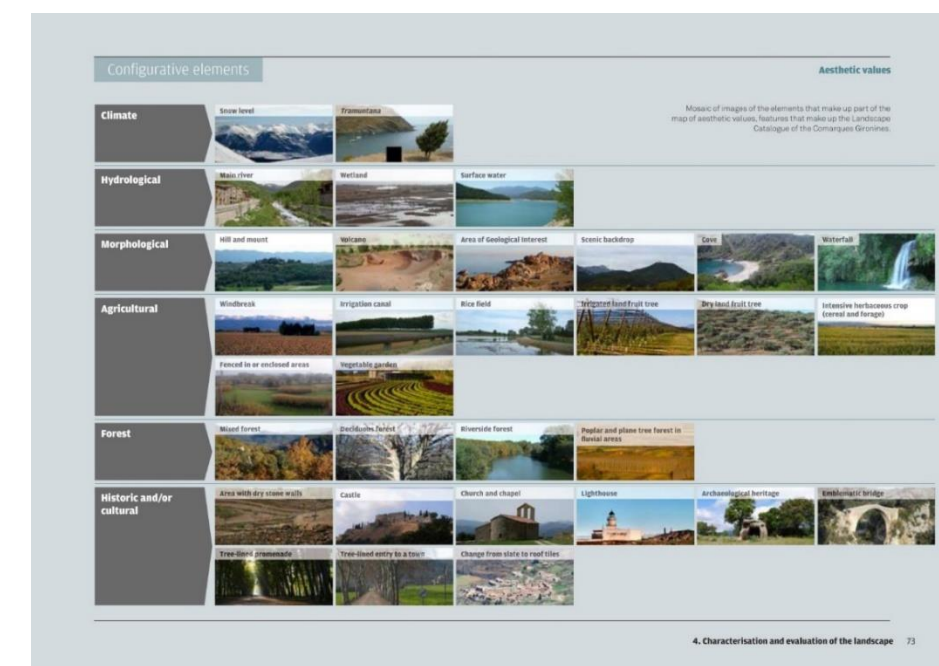
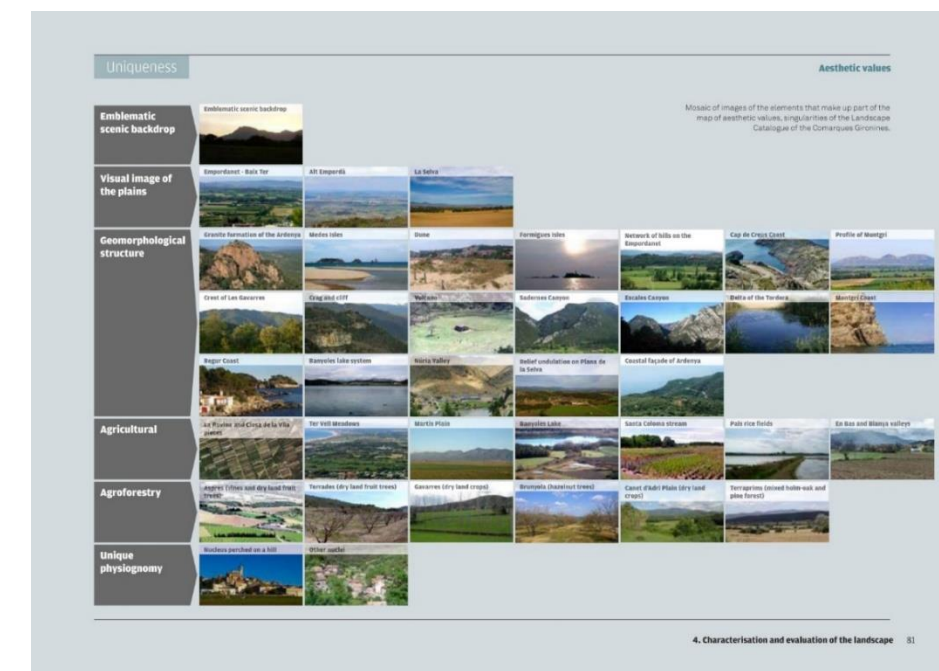

Πηγή: Παρατηρητήριο τοπίου Καταλονίας



ΨΗΦΙΟΠΟΙΗΣΗ ΑΡΧΙΤΕΚΤΟΝΙΚΗΣ ΚΛΗΡΟΝΟΜΙΑΣ

Δράσεις - ΤΟΠΙΟ

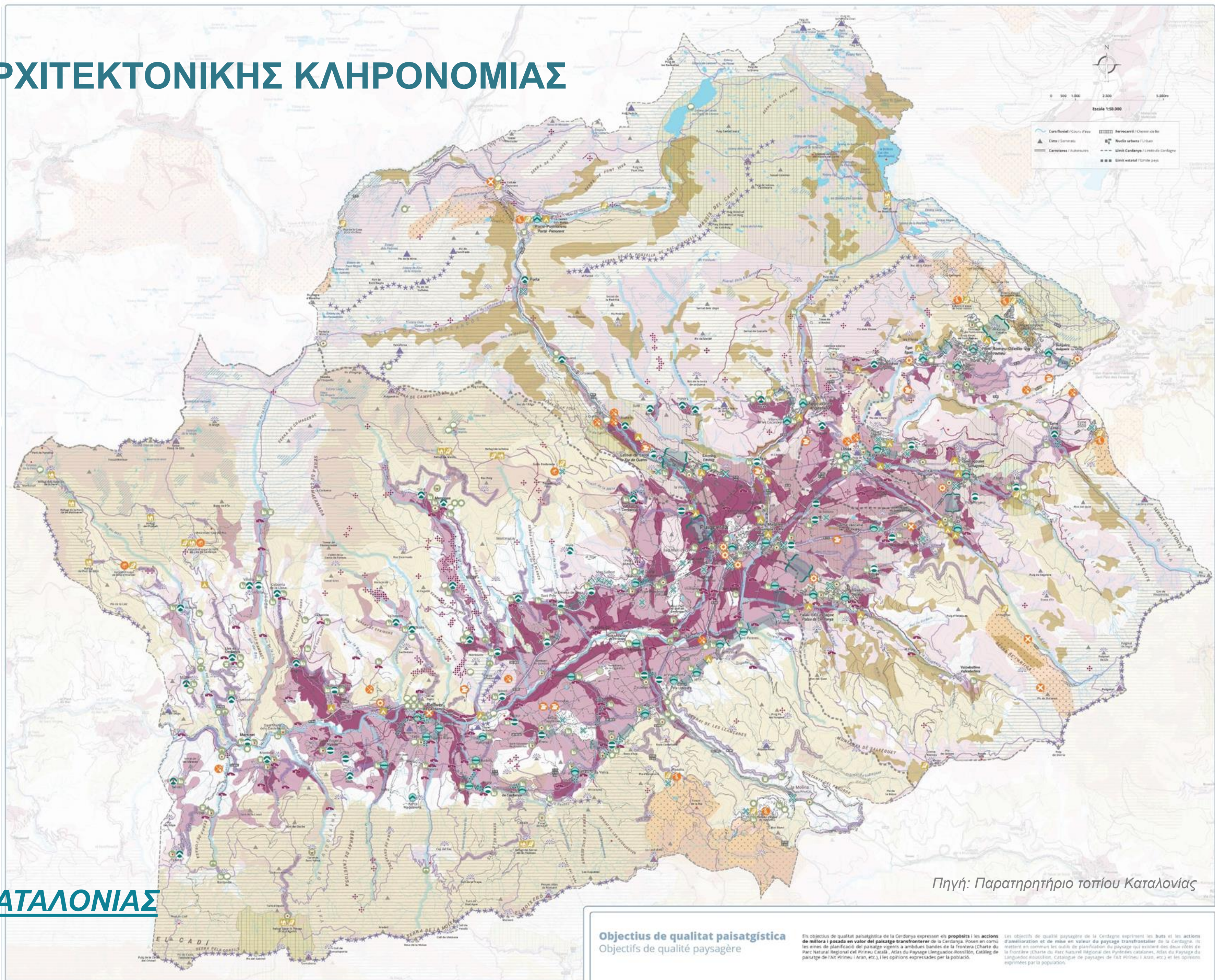

Pla de paisatge transfronterer
Projet du paysage transfrontalier
La Cerdanya / La Cerdagne

Característiques concretes / Caractéristiques spécifiques

Un paisatge transfronterer / Un paysage transfrontalier
Elements representatius del paisatge de la Cerdanya

ΤΟ ΠΑΡΑΔΕΙΓΜΑ ΤΗΣ ΚΑΤΑΛΟΝΙΑΣ

Πηγή: Παρατηρητήριο τοπίου Καταλονίας

Objectius de qualitat paisatgística
Objectifs de qualité paysagère

Es objectius de qualitat paisatgística de la Cerdanya expressen els propòsits i les accions de millora i posada en valor del paisatge transfronterer de la Cerdanya. Posen en comú les eines de planificació del paisatge vigents a ambdues bandes de la frontera (Charte du Parc Naturel Régional del Pirineu Català, Actes du Paysage Linguadoc-Roussillon, Catalog de paisatge de l'Alt Pirineu i Aran, etc.), i les opinions expressades per la població.

Les objectifs de qualité paysagère de la Cerdagne expriment les buts et les actions d'amélioration et de mise en valeur du paysage transfrontalier de la Cerdagne. Ils mettent en commun les outils de planification du paysage qui existent des deux côtés de la frontière (Charte de Parc Naturel Régional des Pyrénées catalanes, Actes du Paysage du Linguadoc-Roussillon, Catalogue de paysages de l'Alt Pirineu i Aran, etc.) et les opinions exprimées par la population.



ΨΗΦΙΟΠΟΙΗΣΗ ΑΡΧΙΤΕΚΤΟΝΙΚΗΣ ΚΛΗΡΟΝΟΜΙΑΣ

Δράσεις

ΤΥΠΟΛΟΓΙΕΣ & ΚΑΤΑΣΚΕΥΑΣΤΙΚΕΣ ΛΕΠΤΟΜΕΡΕΙΕΣ

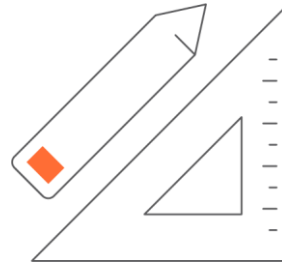

Δημιουργία βάσης δεδομένων για αρχιτεκτονικές τυπολογίες και κατασκευαστικές λεπτομέρειες

- **τυπολογίες οικοδομών** για εξαιρετικά και τυπικά παραδείγματα από διάφορες περιοχές του νησιού
- **τυπικές, αυθεντικές και νέες κατασκευαστικές λεπτομέρειες** και τις τοπικές παραλλαγές τους
- διαθέσιμα στο κοινό για εκπαιδευτικούς σκοπούς και στους επαγγελματίες ως **πρότυπα** για την ανάπτυξη προτάσεων αποκατάστασης για αρχιτεκτονική κληρονομιά

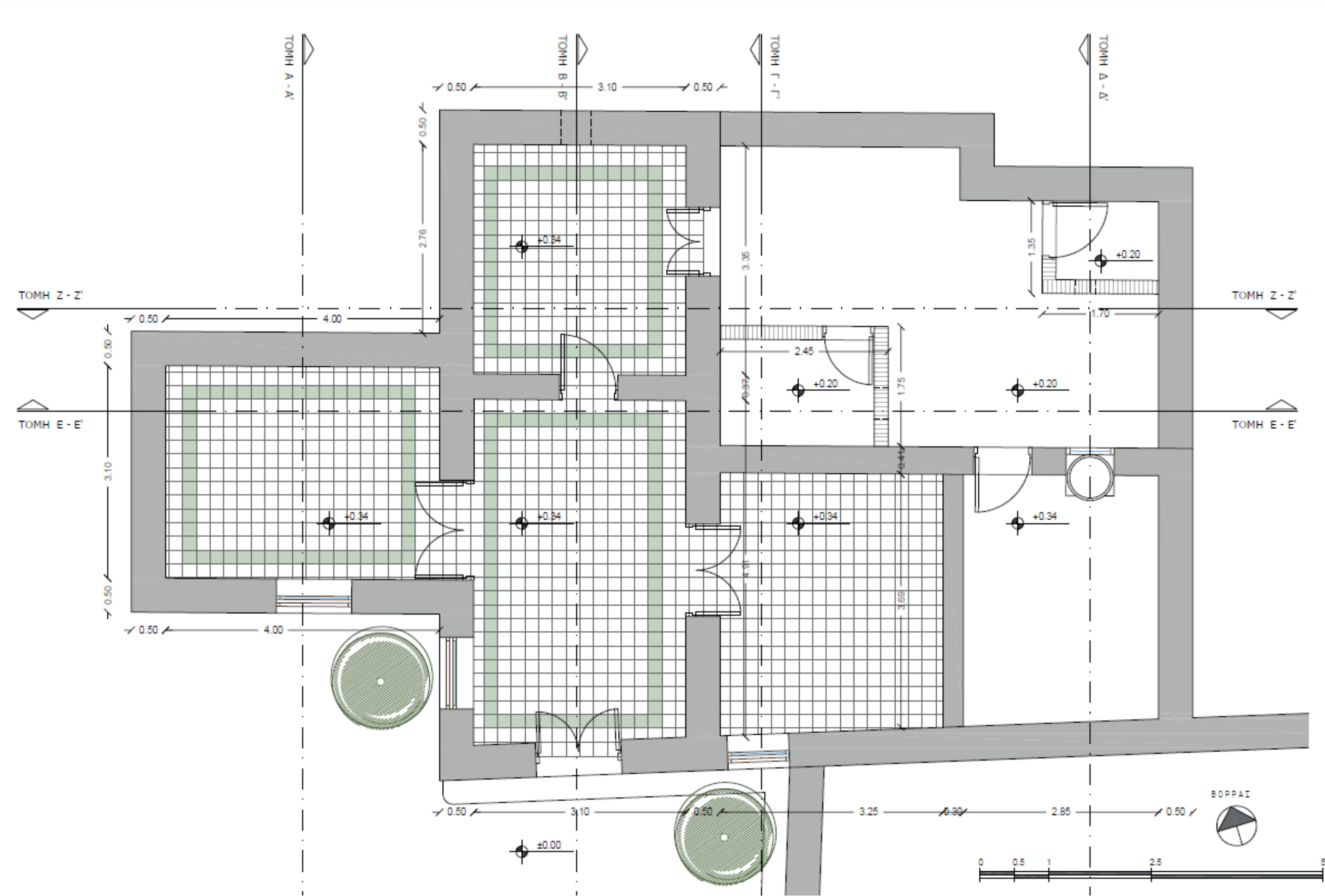

(Αρχείο Μ. Ξενοφώντος)



ΥΠΟΥΡΓΕΙΟ ΕΣΩΤΕΡΙΚΩΝ
ΤΜΗΜΑ ΠΟΛΕΟΔΟΜΙΑΣ ΚΑΙ ΟΙΚΗΣΕΩΣ

ΨΗΦΙΟΠΟΙΗΣΗ ΑΡΧΙΤΕΚΤΟΝΙΚΗΣ ΚΛΗΡΟΝΟΜΙΑΣ

Δράσεις

ΤΥΠΟΛΟΓΙΕΣ & ΚΑΤΑΣΚΕΥΑΣΤΙΚΕΣ ΛΕΠΤΟΜΕΡΕΙΕΣ

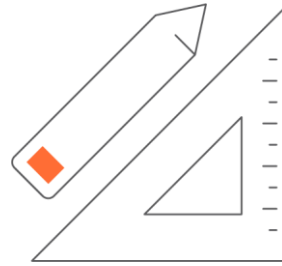

Δημιουργία βάσης δεδομένων για αρχιτεκτονικές τυπολογίες και κατασκευαστικές λεπτομέρειες

- **τυπολογίες οικοδομών** για εξαιρετικά και τυπικά παραδείγματα από διάφορες περιοχές του νησιού
- **τυπικές, αυθεντικές και νέες κατασκευαστικές λεπτομέρειες** και τις τοπικές παραλλαγές τους
- διαθέσιμα στο κοινό για εκπαιδευτικούς σκοπούς και στους επαγγελματίες ως **πρότυπα** για την ανάπτυξη προτάσεων αποκατάστασης για αρχιτεκτονική κληρονομιά

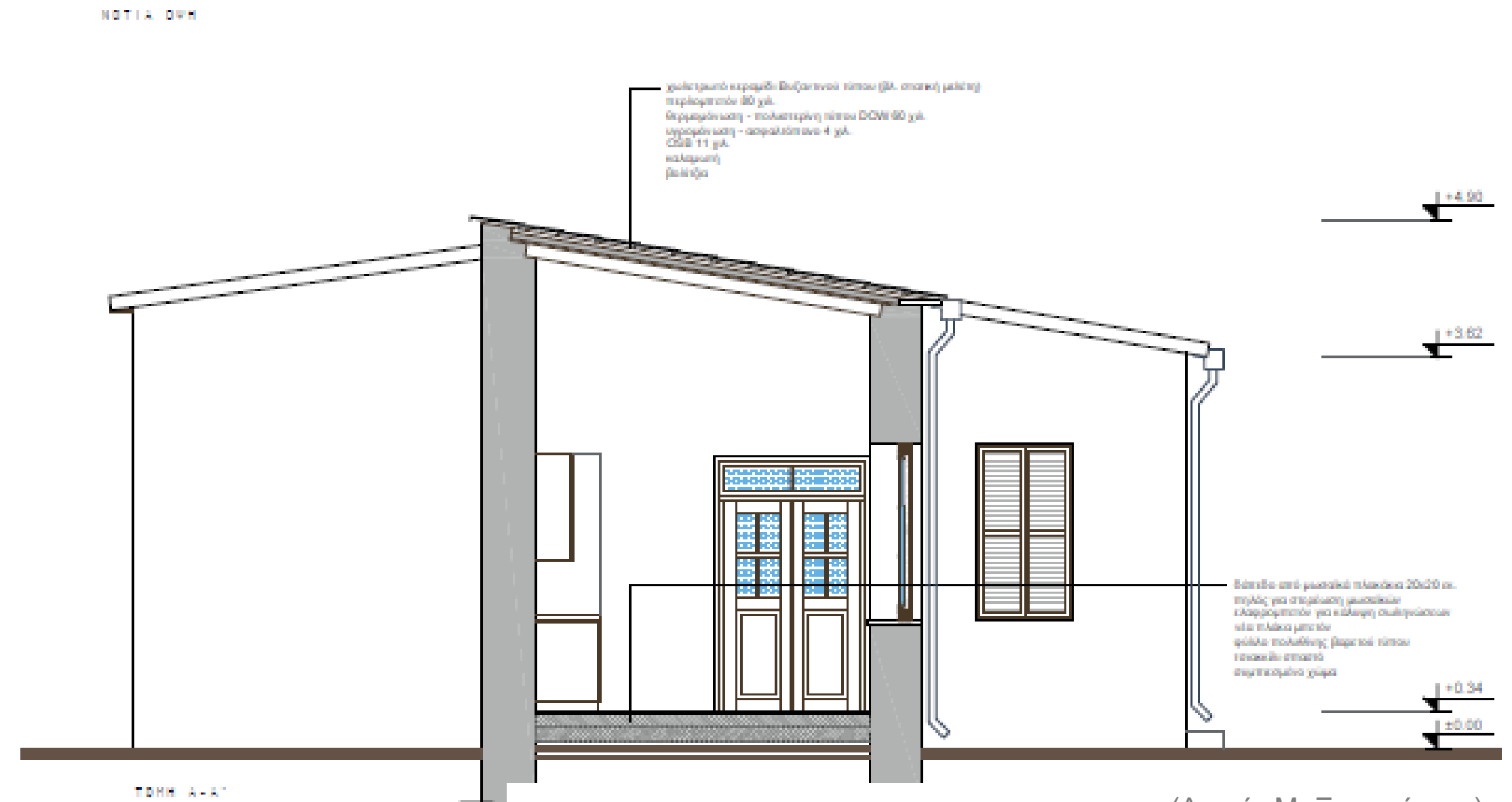
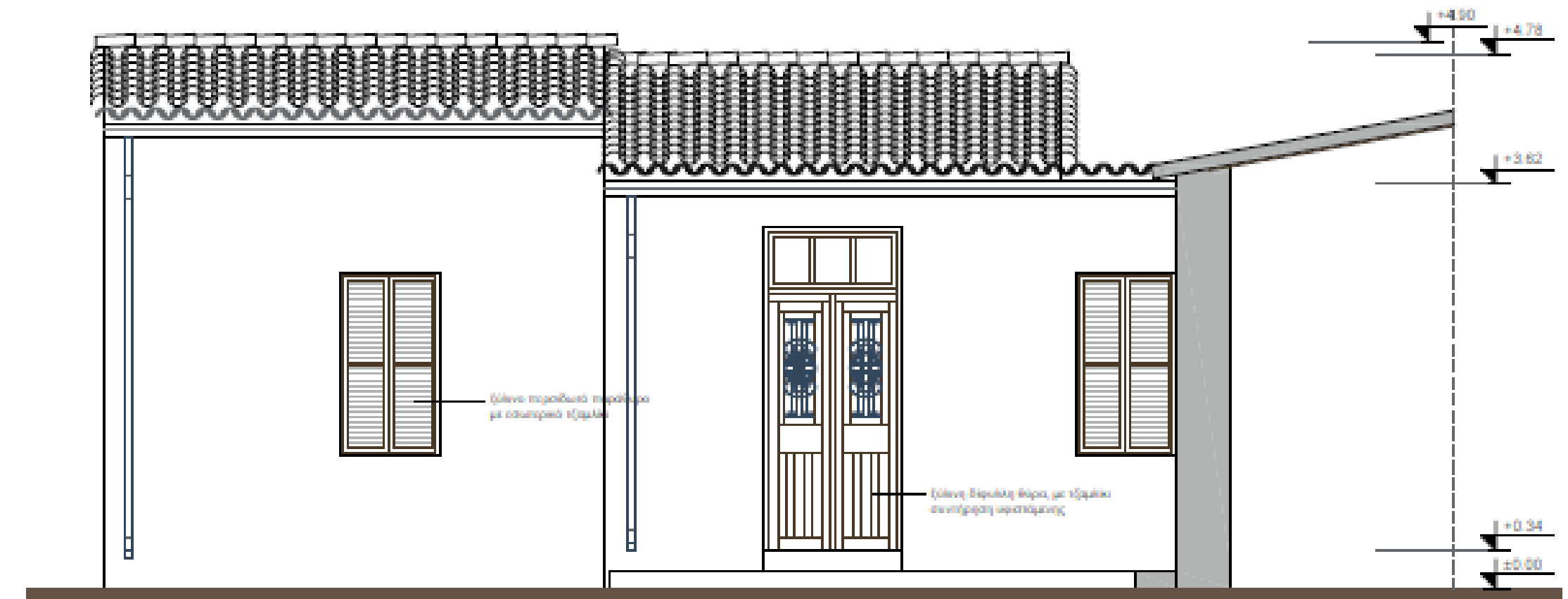

(Αρχείο Μ. Ξενοφώντος)



ΥΠΟΥΡΓΕΙΟ ΕΣΩΤΕΡΙΚΩΝ
ΤΜΗΜΑ ΠΟΛΕΟΔΟΜΙΑΣ ΚΑΙ ΟΙΚΗΣΕΩΣ

ΨΗΦΙΟΠΟΙΗΣΗ ΑΡΧΙΤΕΚΤΟΝΙΚΗΣ ΚΛΗΡΟΝΟΜΙΑΣ

Δράσεις

ΤΥΠΟΛΟΓΙΕΣ & ΚΑΤΑΣΚΕΥΑΣΤΙΚΕΣ ΛΕΠΤΟΜΕΡΕΙΕΣ

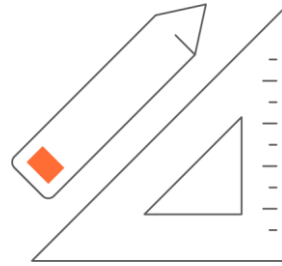

Δημιουργία βάσης δεδομένων για αρχιτεκτονικές τυπολογίες και κατασκευαστικές λεπτομέρειες

- **τυπολογίες οικοδομών** για εξαιρετικά και τυπικά παραδείγματα από διάφορες περιοχές του νησιού
- **τυπικές, αυθεντικές και νέες κατασκευαστικές λεπτομέρειες** και τις τοπικές παραλλαγές τους
- διαθέσιμα στο κοινό για εκπαιδευτικούς σκοπούς και στους επαγγελματίες ως **πρότυπα** για την ανάπτυξη προτάσεων αποκατάστασης για αρχιτεκτονική κληρονομιά

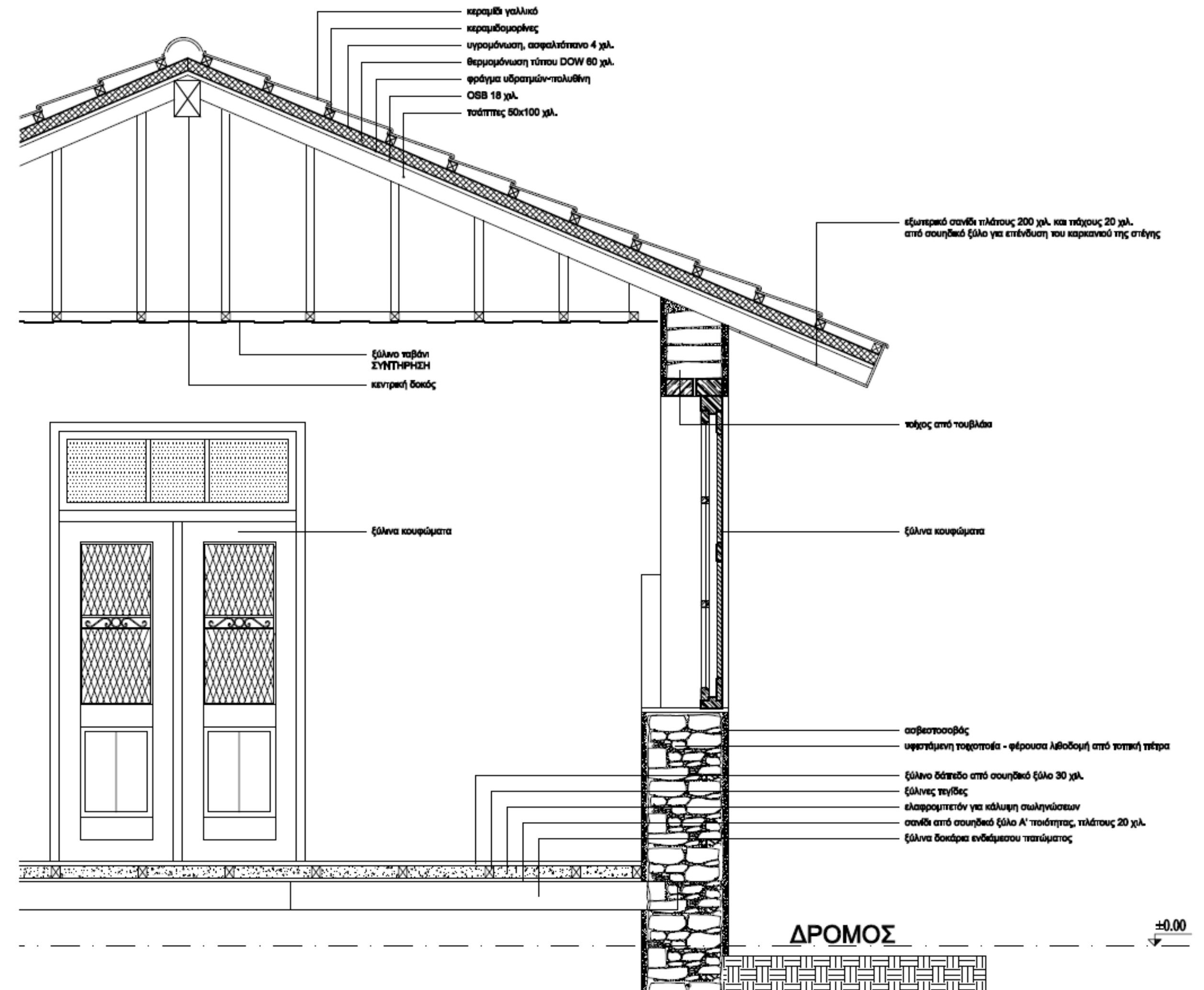

(Αρχείο Μ. Ξενοφώντος)



ΥΠΟΥΡΓΕΙΟ ΕΣΩΤΕΡΙΚΩΝ
ΤΜΗΜΑ ΠΟΛΕΟΔΟΜΙΑΣ ΚΑΙ ΟΙΚΗΣΕΩΣ

ΨΗΦΙΟΠΟΙΗΣΗ ΑΡΧΙΤΕΚΤΟΝΙΚΗΣ ΚΛΗΡΟΝΟΜΙΑΣ

Δράσεις

ΤΥΠΟΛΟΓΙΕΣ & ΚΑΤΑΣΚΕΥΑΣΤΙΚΕΣ ΛΕΠΤΟΜΕΡΕΙΕΣ

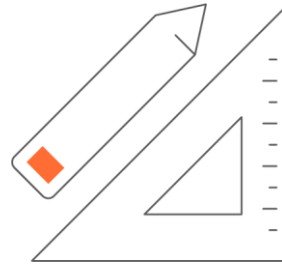

Δημιουργία βάσης δεδομένων για αρχιτεκτονικές τυπολογίες και κατασκευαστικές λεπτομέρειες

- **τυπολογίες οικοδομών** για εξαιρετικά και τυπικά παραδείγματα από διάφορες περιοχές του νησιού
- **τυπικές, αυθεντικές και νέες κατασκευαστικές λεπτομέρειες** και τις τοπικές παραλλαγές τους
- διαθέσιμα στο κοινό για εκπαιδευτικούς σκοπούς και στους επαγγελματίες ως **πρότυπα** για την ανάπτυξη προτάσεων αποκατάστασης για αρχιτεκτονική κληρονομιά

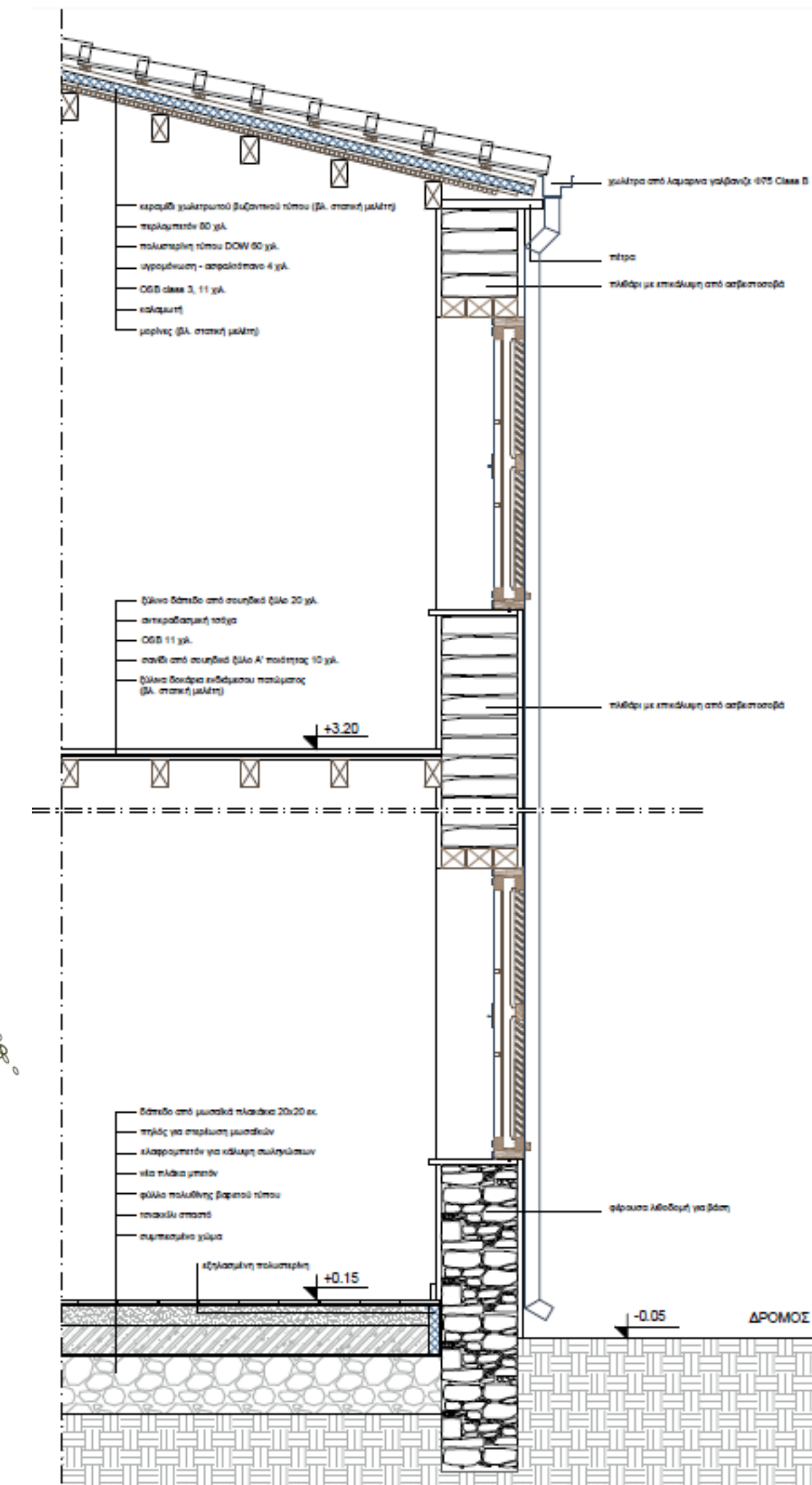
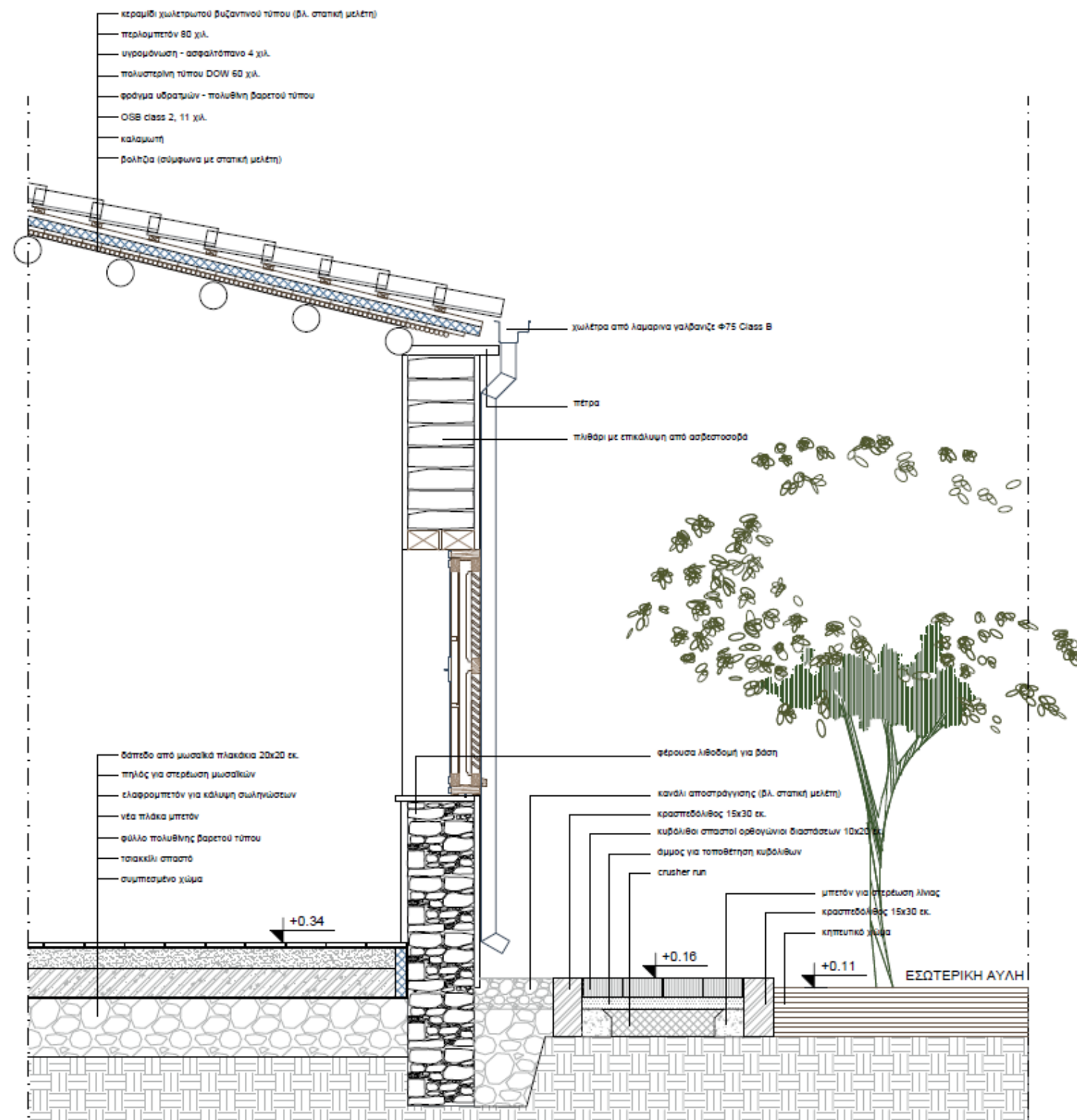

(Αρχείο Μ. Ξενοφώντος)



ΥΠΟΥΡΓΕΙΟ ΕΣΩΤΕΡΙΚΩΝ
ΤΜΗΜΑ ΠΟΛΕΟΔΟΜΙΑΣ ΚΑΙ ΟΙΚΗΣΕΩΣ

ΨΗΦΙΟΠΟΙΗΣΗ ΑΡΧΙΤΕΚΤΟΝΙΚΗΣ ΚΛΗΡΟΝΟΜΙΑΣ

Δράσεις

ΕΠΕΚΤΑΣΗ ΤΩΝ ΔΥΝΑΤΟΤΗΤΩΝ ΤΟΥ ΠΛΗΡΟΦΟΡΙΑΚΟΥ ΣΥΣΤΗΜΑΤΟΣ «ΙΠΠΟΔΑΜΟΣ» ΓΙΑ ΤΗΝ ΕΝΕΡΓΟΠΟΙΗΣΗ ΤΗΣ ΑΝΑΛΥΣΗΣ ΔΕΔΟΜΕΝΩΝ



- Επέκταση δυνατοτήτων του Πληροφοριακού Συστήματος του Τμήματος Πολεοδομίας και Οικήσεως «Ιππόδαμος» για διευκόλυνση **ανάλυσης δεδομένων σε περιβάλλον GIS**
- Δημιουργία μιας **διαδραστικής ψηφιακής πλατφόρμας ανοιχτού κώδικα** για καταχώρηση δεδομένων στο σύστημα συμπεριλαμβανομένης της κατάστασης οικοδομών/ ευπάθειας (παράδειγμα *building passport*)
- Η πλατφόρμα θα επιτρέψει στους υπεύθυνους χάραξης πολιτικής να **αναλύσουν τις υπάρχουσες τάσεις και να αξιολογήσουν** ή/ και να προτείνουν τομεακές και χωρικές πολιτικές



Πηγή: Global ABC, 2022. The Building Passport



ΥΠΟΥΡΓΕΙΟ ΕΣΩΤΕΡΙΚΩΝ
ΤΜΗΜΑ ΠΟΛΕΟΔΟΜΙΑΣ ΚΑΙ ΟΙΚΗΣΕΩΣ

ΨΗΦΙΟΠΟΙΗΣΗ ΑΡΧΙΤΕΚΤΟΝΙΚΗΣ ΚΛΗΡΟΝΟΜΙΑΣ

Δράσεις

ΕΠΕΚΤΑΣΗ ΤΩΝ ΔΥΝΑΤΟΤΗΤΩΝ ΤΟΥ ΠΛΗΡΟΦΟΡΙΑΚΟΥ ΣΥΣΤΗΜΑΤΟΣ «ΙΠΠΟΔΑΜΟΣ» ΓΙΑ ΤΗΝ ΕΝΕΡΓΟΠΟΙΗΣΗ ΤΗΣ ΑΝΑΛΥΣΗΣ ΔΕΔΟΜΕΝΩΝ



Χωρική απεικόνιση/ Στατιστικά

- Αποκαταστημένων οικοδομών
- Νέων χρήσεων
- Κόστους συντήρησης
- Ύψους επιχορηγήσεων
- Μεταφορά συντελεστή δόμησης
- Κατάσταση οικοδομών, κοκ.

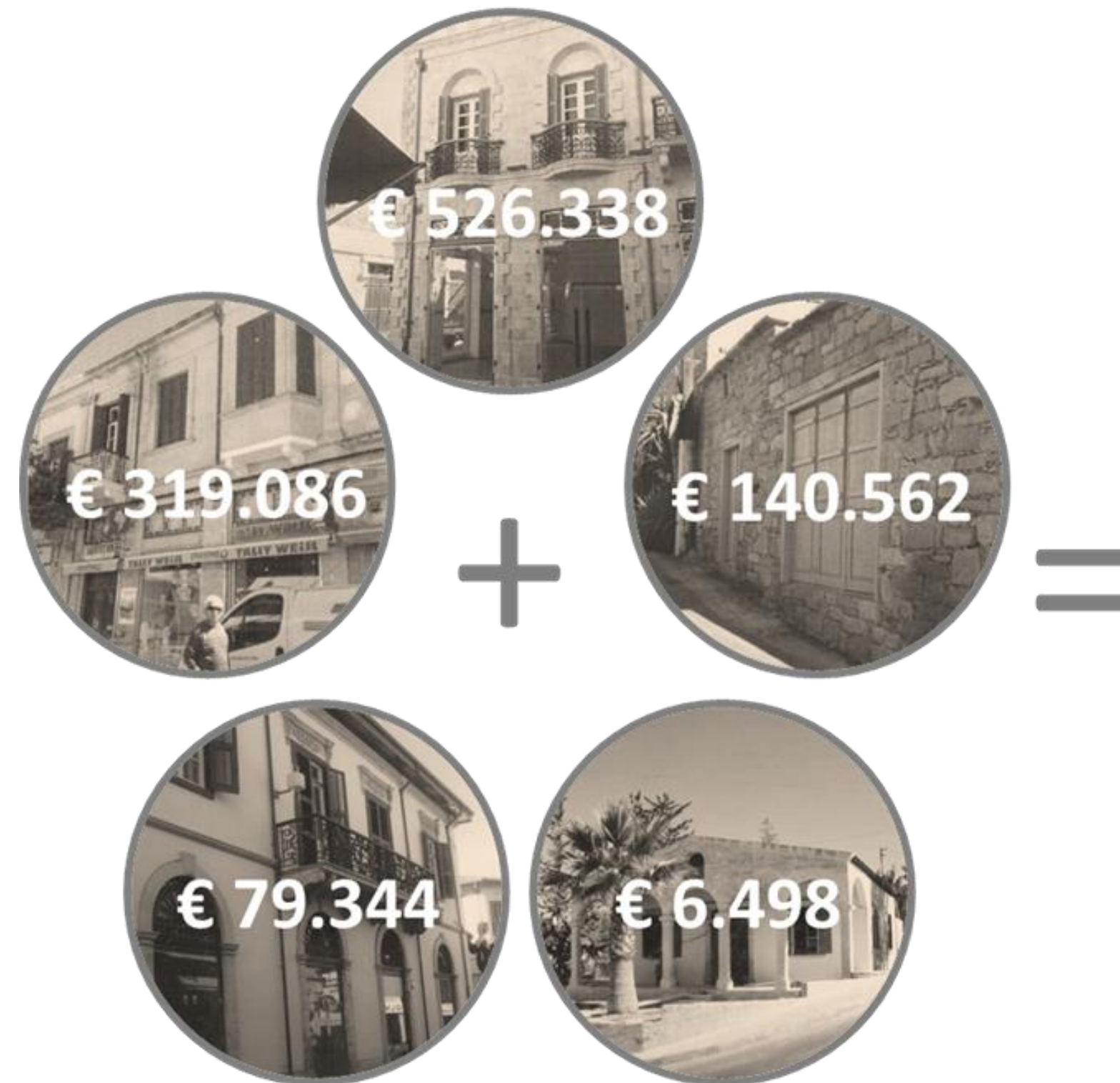

ΥΠΟΥΡΓΕΙΟ ΕΣΩΤΕΡΙΚΩΝ
ΤΜΗΜΑ ΠΟΛΕΟΔΟΜΙΑΣ ΚΑΙ ΟΙΚΗΣΕΩΣ

ΨΗΦΙΟΠΟΙΗΣΗ ΑΡΧΙΤΕΚΤΟΝΙΚΗΣ ΚΛΗΡΟΝΟΜΙΑΣ

Δράσεις

ΕΠΕΚΤΑΣΗ ΤΩΝ ΔΥΝΑΤΟΤΗΤΩΝ ΤΟΥ ΠΛΗΡΟΦΟΡΙΑΚΟΥ ΣΥΣΤΗΜΑΤΟΣ «ΙΠΠΟΔΑΜΟΣ» ΓΙΑ ΤΗΝ ΕΝΕΡΓΟΠΟΙΗΣΗ ΤΗΣ ΑΝΑΛΥΣΗΣ ΔΕΔΟΜΕΝΩΝ

Χωρική απεικόνιση/ Στατιστικά

- Αποκαταστημένων οικοδομών
- Νέων χρήσεων
- Κόστους συντήρησης
- Ύψους επιχορηγήσεων
- Μεταφορά συντελεστή δόμησης
- Κατάσταση οικοδομών, κοκ.

ΝΕΑ ΧΡΗΣΗ



ΥΠΟΥΡΓΕΙΟ ΕΣΩΤΕΡΙΚΩΝ
ΤΜΗΜΑ ΠΟΛΕΟΔΟΜΙΑΣ ΚΑΙ ΟΙΚΗΣΕΩΣ

ΨΗΦΙΟΠΟΙΗΣΗ ΑΡΧΙΤΕΚΤΟΝΙΚΗΣ ΚΛΗΡΟΝΟΜΙΑΣ

Δράσεις

ΕΠΕΚΤΑΣΗ ΤΩΝ ΔΥΝΑΤΟΤΗΤΩΝ ΤΟΥ ΠΛΗΡΟΦΟΡΙΑΚΟΥ ΣΥΣΤΗΜΑΤΟΣ «ΙΠΠΟΔΑΜΟΣ» ΓΙΑ ΤΗΝ ΕΝΕΡΓΟΠΟΙΗΣΗ ΤΗΣ ΑΝΑΛΥΣΗΣ ΔΕΔΟΜΕΝΩΝ

Χωρική απεικόνιση/ Στατιστικά

- Αποκαταστημένων οικοδομών
- Νέων χρήσεων
- Κόστους συντήρησης
- Ύψους επιχορηγήσεων
- Μεταφορά συντελεστή δόμησης
- Κατάσταση οικοδομών, κοκ.

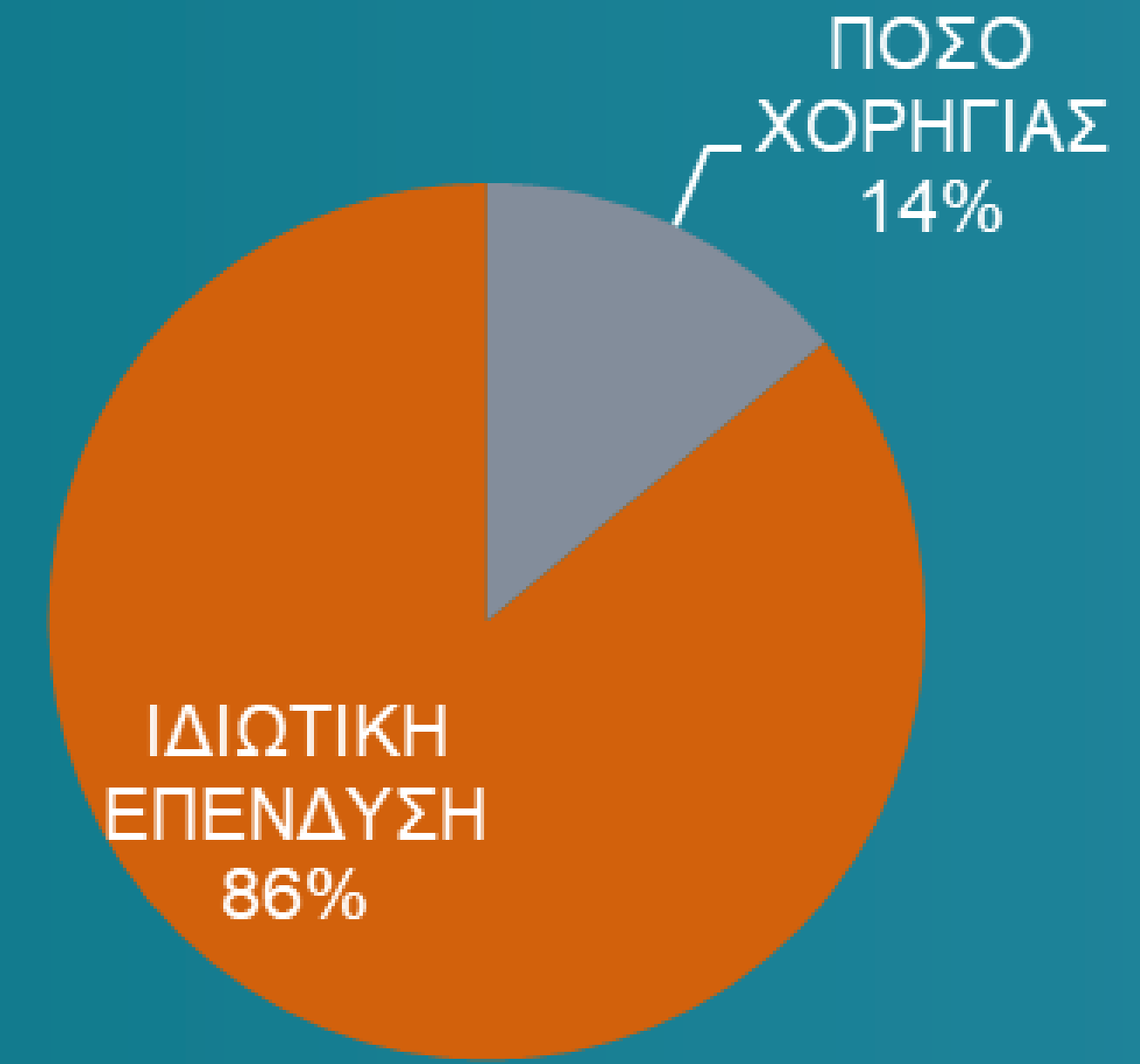

ΥΠΟΥΡΓΕΙΟ ΕΣΩΤΕΡΙΚΩΝ
ΤΜΗΜΑ ΠΟΛΕΟΔΟΜΙΑΣ ΚΑΙ ΟΙΚΗΣΕΩΣ

ΨΗΦΙΟΠΟΙΗΣΗ ΑΡΧΙΤΕΚΤΟΝΙΚΗΣ ΚΛΗΡΟΝΟΜΙΑΣ

Προς μια Ψηφιακή Εποχή

Μέσω αυτών των δράσεων επιδιώκεται η:

- Ψηφιακή διατήρηση της πολιτιστικής κληρονομιάς
- Ισότιμη πρόσβαση στην πολιτιστική κληρονομιά για όλους
- Υιοθέτηση ψηφιακών λύσεων για τη λήψη καλύτερων αποφάσεων και την βελτίωση των σχετικών κρατικών λειτουργιών



ΨΗΦΙΟΠΟΙΗΣΗ ΑΡΧΙΤΕΚΤΟΝΙΚΗΣ ΚΛΗΡΟΝΟΜΙΑΣ

Ομάδα Σχεδίου Ανάκαμψης και Ανθεκτικότητας, ΤΠΟ

Σας ευχαριστούμε!

2 Νοεμβρίου, 2022

ΥΠΟΥΡΓΕΙΟ ΕΣΩΤΕΡΙΚΩΝ

ΤΜΗΜΑ ΠΟΛΕΟΔΟΜΙΑΣ ΚΑΙ ΟΙΚΗΣΕΩΣ

